



**TESINA PREVIA A OBTENER LA ESPECIALIDAD EN:
COOPERACION INTERNACIONAL PARA EL
DESARROLLO**

**TEMA: “TRABAJADORES MIGRANTES ECUATORIANOS Y LA
CONTRIBUCIÓN DE SUS REMESAS EN EL DESARROLLO
HUMANO DE QUIENES LAS RECIBEN.”**

AUTORA: IVON PAZMIÑO VITERI

DIRECTOR DE TESINA: ARTURO CABRERA

PATROCINADA POR: SECRETARIA NACIONAL DEL MIGRANTE - SENAMI

FEBRERO 2012

Autorización de la publicación

Por la presente, autorizo al Instituto de Altos Estudios Nacionales a la publicación del texto de mi autoría, llamado Trabajadores Migrantes Ecuatorianos y la contribución de sus remesas en el desarrollo humano de quien las reciben.

Dedicatoria

Dedico este trabajo en primer lugar a Dios que siempre me guía y me acompaña, a mi familia, especialmente a mis hijos Juan Martín y María José quienes me dan fortaleza en todo momento, a mis padres y mi esposo.

Agradecimiento

Agradezco a Dios, a mi familia, especialmente a mis padres, hijos y mi querido esposo.

Agradezco a la Secretaría Nacional del Migrante y al Instituto de Altos Estudios Nacionales, Instituciones que hicieron posible que curse esta especialidad.

Agradezco al Profesor y Director de esta tesina Arturo Cabrera por haber sido una parte importante en el aprendizaje y dirección para la presentación de este trabajo.

ÍNDICE

Pag.

- Autorización de la publicación	2
- Dedicatoria	3
- Agradecimiento	4
- Índice	5-6
- Palabras Claves	7
- Glosario	8-10
- Presentación	11
- Introducción	12-14

CAPITULO I

1. Contexto de la Migración Ecuatoriana	15
1.1 Política Migratoria y Flujos Migratorios	19
1.2 Caracterización de los Migrantes Ecuatorianos	26
1.2.1 Perfil personas migrantes que envían remesas	26
1.2.2 Migrantes ecuatorianos, trabajo y remesas	28
1.2.3 Migración y Género	33
1.3 Remesas	35
1.3.1 Comportamiento de las Remesas 2007 – 2010	35
1.3.2 La Importancia de las Remesas en la Economía III trimestre 2010-CAN.	38
1.3.3 Remesas Año 2010 -2011	39
1.4 Impacto de las Remesas	41
1.4.1 Contribución a la disminución de la pobreza y desigualdad	41

1.4.2 Problemas implícitos de las remesas	43
1.4.3 Incidencia de las remesas la economía Ecuatoriana	45
CAPÍTULO II	
2. Desarrollo	48
2.1 Conceptualizaciones sobre Desarrollo	48
2.2 Definición de Desarrollo Humano	50
2.3 Remesas y Codesarrollo	52
CAPÍTULO III	
3. Proyecto	56
3.1 Propuesta de un proyecto de Remesas Ecuatorianas	56
3.2 Principales hallazgos de las encuestas realizadas	58
3.3 Remesas “Programa dos por uno”	62
Conclusiones y Recomendaciones	62
Bibliografía	69
Documentos de Investigación	73
Anexos	74

Palabras claves

- Migración
- Remesas
- Derechos Humanos
- Codesarrollo
- Oportunidades
- Desarrollo
- Género

Glosario

El siguiente glosario corresponde a las palabras más frecuentes encontradas en los textos referentes al del hecho migratorio.

- Fenómeno migratorio.- Es un fenómeno inherente al hombre que le ha permitido responder a su instinto de sobrevivencia.

- Flujos migratorios.- Movimientos causados generalmente por motivos socioeconómicos, donde grupos más o menos masivos de personas se instalan de manera provisional, estacional o definitiva para encontrar una mejor calidad de vida. Estos flujos son cambiantes, sus características son la cercanía geográfica, el país de origen suele ser de un país en vías de desarrollo en búsqueda de mejores oportunidades de trabajo así como condiciones laborales, traducidas en el envío de remesas.

- Emigración.- Es la salida de personas de un país, lugar o región, para establecerse en otro país, lugar o región. La emigración implica una estimación negativa del nivel de vida de una persona y de su entorno familiar y una percepción de que al establecerse en otra parte aumentarán sus perspectivas económicas sociales y otro tipo, o por lo menos, de que sus esperanzas de vida mejor se harán efectivas en el futuro.

- Inmigración.- Es la entrada a un país de personas que nacieron o proceden de otro lugar.

-Inmigrante.- Es el traslado de un individuo desde aquel país en el cual se haya domiciliado a otro, para establecerse con carácter prolongado o corto de manera regular o irregular.

Fase de salida: es igual a Emigración

Fase de entrada: Es igual a Inmigración

-Migración.- es el estado de una persona o de un pueblo según el territorio de procedencia o destino para establecerse en el de manera corta, definitiva, o prolongada

- Migración Irregular.- Se considera a la migración de personas a través de las fronteras sin atender los requerimientos legales del país de destino.

-Movimiento Migratorio.- Es el desplazamiento de una población en el cual se traslada una línea de migración que indica un cambio en la residencia habitual.

- Remesas.- Flujo de dinero que ingresa al país y proviene del trabajo de los compatriotas residentes en el extranjero.

- Codesarrollo.-Es una propuesta para integrar inmigración y desarrollo, de forma que ambos países, el de envío y el de acogida, se beneficien de los flujos migratorios.

-Visa.- Una visa o visado es una norma entre países para legalizar una entrada o una estancia de personas en un país donde éste no tenga nacionalidad o libre tránsito, ya sea por convenios bilaterales entre el país de la nacionalidad de la persona y el país de destino, todo fundamentado por una razón bien definida.

El visado es un documento que se coloca adjunto a los pasaportes por las autoridades para indicar que el documento ha sido examinado y considerado válido para las personas que entran o salen de un país.

- Transnacionalismo.- Es un "fenómeno global" que toma en cuenta el contexto de la globalización y la incertidumbre económica que facilita la construcción de redes en todo el mundo.

- Índice de Gini.- Inventado por el estadístico italiano Corrado Gini es un número entre cero y uno que mide el grado de desigualdad en la distribución del ingreso en una sociedad determinada. En coeficiente registraría cero (0.0 = desigualdad mínima) para una sociedad

en la que cada miembro recibiera exactamente el mismo ingreso y registraría un coeficiente de uno (1.0 = desigualdad máxima) si un miembro recibiera todo el ingreso y el resto no recibiera nada

Este método se aplica en el estudio de la distribución de desigualdad de los ingresos que se realiza en Economía.

- Feminización.- Predominio creciente de las mujeres entre la población empobrecida.

PRESENTACIÓN

La tesina titulada **“Trabajadores Migrantes Ecuatorianos y la Contribución de sus Remesas en el Desarrollo Humano de quienes las reciben”**, representan un valioso esfuerzo de la colaboración de las diferentes dependencias de la SENAMI a nivel nacional e internacional. La investigación será de gran referencia para posteriores estudios, así como para la formulación de políticas, programas o proyectos que estén relacionados con el tema de las remesas que ingresan al Ecuador, debido a la reflexión profunda de una parte del fenómeno migratorio y sus incidencias.

En esta perspectiva, se presenta el estudio de remesas y su impacto en el desarrollo humano de quienes las reciben en el país de origen de los migrantes, para el presente caso, en el Ecuador.

Ésta investigación es el producto de la aplicación de la combinación de la metodologías cuantitativas y cuantitativas, mixtas y participativas, así como de una extensa recolección y revisión bibliográfica de documentos previamente elaborados, que se transformaron en el punto de partida del estudio.

INTRODUCCIÓN

La profunda crisis económica y social que se produjo a finales de los años 90, habría sido la causa que contribuyó al aumento significativo para que grandes flujos de población en diferentes países opten por la migración internacional, y Ecuador no es la excepción, unos por buscar mejores condiciones de vida económica, y otros en busca de seguridad.

Chimhowu, Piesse y Pinder asumen un enfoque de comunidad y familia para llegar a la conclusión “Las remesas permiten una mejor atención en salud, mejor nutrición, vivienda y educación, Sin embargo, los patrones del gasto dependen de factores como la fortaleza de los lazos de parentesco de los emigrantes y su intención de regresar a su país de origen”. (Chimhowu, Piesse y Pinder, citado por Munzele y Ratha ,2003: 26).

En este sentido, el gobierno y las instituciones involucradas trabajen en función de crear y desarrollar mejores niveles de vida a favor de las familias de los trabajadores migrantes que se encuentren en país de origen y de destino, a través de la creación políticas públicas y migratorias, y de igual manera, a nivel internacional (convenios internacionales y de cooperación), que genere las condiciones para facilitar la reagrupación familiar, y evitar un debilitamiento en las relaciones de los hogares, que pueden terminar en la desintegración familiar.

El autor Rodolfo García expone el impacto positivo del fenómeno migratorio, y considera que:

Sin desconocer los efectos negativos del fenómeno migratorio, resalta los impactos positivos que junto con propuestas y proyectos complementarios pueden ayudar a resolver los problemas de marginación y pobreza de las comunidades de origen. Los principales impactos positivos son las remesas individuales y colectivas, los ahorros de los migrantes y las nuevas

habilidades que ellos adquieren durante sus estancias en el extranjero. (García Rodolfo 2001:22)

La migración internacional ha contribuido en países tanto de destino como de origen, siendo así necesario aprovechar los aspectos positivos de la migración y su entorno. La creación de políticas migratorias permitiría una mejor distribución de la riqueza, y evitarían la explotación de la mano de obra calificada y no calificada, y sobre todo la violación a los derechos humanos. El Estado debería ser el principal actor en crear y apoyar proyectos que permitan canalizar las remesas, y que estas sean invertidas de manera más tangible en beneficio de los migrantes y sus familias, es necesario la creación de incentivos económicos, laborales, culturales, etc.

La Migración vinculada con el Desarrollo:

La relación positiva entre la migración y el desarrollo no es automática. Las fuerzas del mercado por si solas no establecerán la conexión. La intervención activa del Estado para generar una estructura productiva en las áreas rurales e instituciones científicas y tecnológicas capaces de innovar constituye la condición necesaria para materializar el potencial de desarrollo de los flujos de migración. (Castles y Delgado, 2007:46).

La migración debe ser vista como un instrumento para el desarrollo, siendo los migrantes los actores positivos que deben estar acompañados por el Estado, articulando actividades y funciones que permitan que el desarrollo no sea tan lento y que sea proyectado a largo plazo.

El hecho migratorio ecuatoriano, se inicia en los años 50 hacia los Estados Unidos, y a finales de la década de los 90 se inicia un nuevo proceso migratorio hacia España, y en

menor cantidad hacia otros países de Europa, esta vez incorporándose el género femenino.

Una de las principales causas para que inicie este proceso migratorio, fue la crisis económica que se desató en el año 1999 a causa de la quiebra bancaria ecuatoriana, y como consecuencia inmediata se produjo el desempleo y el empobrecimiento de las familias.

Hasta el momento se desconoce la cifra exacta de cuantos ecuatorianos se encuentran en el exterior, sin embargo se estima que cerca de dos millones y medio de ecuatorianos se encuentran fuera del país; de igual manera se desconoce con certeza el ingreso real del monto de las remesas debido a las diversas formas de envío, y a la existencia de un gran número de bancos y casas comerciales que realizan transferencias desde y hacia el exterior.

El ingreso por concepto de remesas al Ecuador, representa el segundo rubro más importante después del petróleo.

Las remesas de cierta manera han contribuido a mitigar la pobreza, y representan un aporte importante en la economía de las familias ecuatorianas, las mismas que destinan estos recursos a cubrir necesidad de alimentación, el pago de los servicios de educación, salud, compensando de esta manera el déficit que mantiene el Estado de manera social.

El Estado ecuatoriano debe crear mayores incentivos para los trabajadores migrantes y sus familias, a través de la elaboración de proyectos que permitan el ahorro y la inversión, a fin de obtener mejores resultados del envío de remesas.

Capítulo I

1. Contexto de la Migración Ecuatoriana.

Los movimientos migratorios en el Ecuador tienen especificidades claras, según los datos estadísticos del INEC, para el 2010, se han hecho desagregaciones de acuerdo al sexo, de acuerdo a las Jefaturas de Migración; según los meses del año, según el tipo de actividad que realizan, según el país de destino, por motivos de viaje, etc. Las variables, nos dan una pauta para abordar el tema de la migración ecuatoriana.

A continuación se presentarán cuadros, que reflejan los estudios estadísticos del INEC en el año 2010, con sus respectivas interpretaciones.

Durante el año 2010 salieron del país 898.885 ecuatorianos que al comparar con los 663.601 que salieron en el año 2005 se evidencia un incremento del 35,35% en el período mencionado, lo que refleja un aumento significativo del movimiento migratorio, interpretado desde sus entradas y salidas al país.

Entradas y Salidas de Ecuatorinos período 2005 -2010		
Años	Entradas	Salidas
2005	597038	663601
2006	674267	733459
2007	757892	800869
2008	767469	817981
2009	820292	813637
2010	893408	898885

Fuente: Anuario Estadístico de migración - INEC - 2010

Considerando el sexo de las personas que generan los movimientos migratorios en nuestro país, en el año 2010, los viajeros son mayormente de sexo masculino, que representan un porcentaje mayor al 50%, sin dejar de resaltar que la diferencia con la migración femenina no tiene tanta dispersión.

Entradas y Salidas de Ecuatorinos por Sexo - 2010			
Movimientos Migratorios	Sexo	Número	Porcentajes
Entradas	Hombres	461459	51,7
	Mujeres	431949	48,3
	Subtotal	893408	100
Salidas	Hombres	462443	51,4
	Mujeres	436442	48,6
	Subtotal	898885	100
TOTAL		1792293	

Fuente: Anuario Estadístico de migración - INEC - 2010

Las Jefaturas de Migración de Quito, Guayaquil, Huaquillas, Macará y Tulcán, son las que tienen el mayor número de entradas de ecuatorianos y concentran el porcentaje más alto, con relación a las otras Jefaturas del País. En comparación con las entradas de ecuatorianos, las Jefaturas de Migración de: Quito, Guayaquil, Huaquillas, Tulcán y Macará, son las que tienen mayor número de movimientos migratorios de salidas, con respecto de las otras Jefaturas a nivel nacional.

Entradas y Salidas Ecuatorianos Jefaturas de Migración				
Jefaturas de Migración	Entradas Número	%	Salidas Número	%
Quito	391702	43,8	389129	43,3
Guayaquil	377156	42,2	372557	41,4
Huaquillas	83212	9,3	90984	10,1
Macará	17638	2	18882	2,1
Tulcán	17385	1,9	20972	2,3
Manta	3840	0,4	3769	0,4
Esmeraldas	2034	0,2	2200	0,2
Salinas	197	0	104	0
Otros	244	0,29	288	0,2
TOTAL	893408	100	898885	100

Fuente: Anuario Estadístico de migración - INEC - 2010

Los movimientos migratorios registran entradas y salidas de ecuatorianos, los meses de mayor movimiento son: para la entrada los meses de agosto, noviembre, diciembre y julio; en tanto que para salida son agosto, marzo, julio y octubre.

Entradas y Salidas Ecuatorianos Según mes 2010				
Mes	Entradas	%	Salidas	%
Enero	65791	7,4	71172	7,9
Febrero	67243	7,5	74436	8,3
Marzo	68605	7,7	81686	9,1
Abril	68671	7,7	72231	8
Mayo	71895	8	70330	7,8
Junio	69997	7,8	61070	6,8
Julio	74800	8,4	80855	9
Agosto	99183	11,1	96675	10,8
Septiembre	70593	7,9	78575	8,7
Octubre	71820	8	79108	8,8
Noviembre	85211	9,5	70227	7,8
Diciembre	79599	8,9	62520	7
TOTAL	893408	100	898885	100

Fuente: Anuario Estadístico de migración - INEC - 2010

Del total de ecuatorianos que entran al país del 61,2% corresponden a la Población Económicamente Activa PEA, de los cuales según la Clasificación Internacional de Ocupaciones hecha por la OIT, el 11% corresponde a los trabajadores no calificados, seguido por el grupo de empleados de oficina con el 17,4% y profesionales científicos e Intelectuales con el 16,3% respectivamente y para la Población Económicamente Inactiva el mayor porcentaje corresponde a Estudiantes con el 19%. La tendencia se mantiene para la salida de ecuatorianos a otro país.

Entradas y Salidas Ecuatorianas Según tipo de Actividad 2010				
Tipo de Actividad	Entradas	%	Salidas	%
Total de Población	893408	100	898885	100
PEA por grupos de Ocupación	547077	61,2	537053	59,7
Miembros del poder ejecutivo, Cuerpos Legislativos y Personal Directivo de la Administración Pública y de Empresas	27059	3	26720	3
Profesionales Científicos e Intelectuales	145643	16,3	143062	15,9
Técnicos y Profesionales de Nivel Medio	17681	2	17189	1,9
Empleados de Oficina	155332	17,4	144400	16,1
Trabajadores de los Servicios y Vendedores de Comercio y Mercados	59051	6,6	58940	6,6
Agricultores y trabajadores calificados agropecuarios y pesqueros	7193	0,8	7168	0,8
Oficiales, Operarios y Artesanos de Artes, Mecánicas y de otros Oficios	17697	2	17029	1,9
Operadores de Instalaciones y Maquinas Montadoras	14027	1,6	14090	1,6
Trabajadores no calificados	98090	11	103298	11,5
Fuerzas Armadas	5304	0,6	5157	0,6

1.1 Política Migratoria y los flujos migratorios.

Es indispensable analizar la posible reformulación de la política migratoria internacional, y su posicionamiento a nivel regional y mundial.

El Acuerdo Schengen, aprobado en 1985, suprime las fronteras al interior de la Unión Europea, y permite el movimiento sin pasaportes entre un gran número de países europeos.

En los últimos años los países receptores, especialmente la Unión Europea y los Estados Unidos han endurecido la política migratoria a través de la creación de nuevas leyes restrictivas en contra de ciudadanos migrantes, como se ha evidenciado en el marco del Tratado Schengen, el 3 de agosto del 2003, momento en el que España exige un visado para la entrada a los países de la Comunidad Europea desde Ecuador, lo cual implica mayores gastos para obtener el visado y limitan la migración.

Muchos consideran que el visado Schengen sólo tiene relación con un cambio de reglas internas, que permite el ingreso de fronteras abiertas entre y para los países de la Unión Europea, mientras que para los países que requieren de este visado para ingresar, dentro de estos el Ecuador, se deben cumplir con cierto número de requisito, para después considerar si fue o no aceptado su ingreso. Situación similar sucede cuando se aplica para la autorización de residencia temporal por reunificación familiar.

Esta restricción jurídica produjo un impacto negativo en el desarrollo de los proyectos migratorios, por lo que numerosas familias desistieron continuar con sus proyectos iniciales, y en otros casos quedaron inconclusos. Este hecho afectó las estrategias de

reagrupación familiar; y por otro lado profundizó y consolidó los procesos de transnacionalismo familiar.

Los países que forma parte del Tratado Schengen tienen las siguientes características en común, y funcionan internamente de la siguiente manera: ¹

- Supresión de fronteras
- Normas comunes en materia de asilo
- Normas comunes en materia de persecución
- Separación en los aeropuertos de los pasajeros que viajan dentro del espacio Schengen
- Lista común de países cuyos ciudadanos requieren visado
- Creación del Sistema de Información Schengen (SIS) que permite a las estaciones de policía y los consulados acceder a una base de datos compartida.

Según; Analítica Internacional – Coppan 2010AC, en la migración en tiempos de crisis: el caso de España; menciona:

Ya han pasado casi tres años desde que estalló la crisis económica y sus efectos a nivel mundial todavía son palpables. España ha sido uno de los países más afectados por la crisis que llegó a registrar tasas de desempleo del 20% y como era de esperarse ha resentido la crisis económica en sus flujos migratorios.

En los últimos años España había experimentado un crecimiento vertiginoso en sus flujos inmigratorios. Sin embargo recientemente las estadísticas publicadas en el padrón municipal del Instituto Nacional de Estadísticas reflejan una importante disminución al haber pasado de 893.459 extranjeros en 2010 a 877.678 extranjeros en 2011. Debe señalarse que esta tendencia decreciente también obedece a los procesos de

¹ www.bbc.co.uk/mundo/noticias

nacionalización, pero ciertamente existe consenso en que la disminución en los flujos migratorios se relaciona con los efectos que la crisis económica tuvo en el empleo.

De acuerdo con datos recabados por el Banco de España, la comunidad inmigrante (que representaba más del 12% de la población total en 2010) fue la más sufrió los estragos del desempleo, al contabilizarse más de un millón de extranjeros desempleados.²

Ante este panorama, en octubre de 2008, el gobierno español adoptó el Plan de Retorno Voluntario (PRV). El PRV está dirigido a aquellos inmigrantes desempleados originarios de países con los que España tiene convenios en materia de seguridad social. La lista la forman veinte países entre los que aparecen: Argentina, Brasil, Canadá, Chile, Colombia, Ecuador, estados Unidos, México, Paraguay, Perú República Dominicana, Uruguay y Venezuela. El programa consiste en el abono “equivalente a la prestación contributiva por desempleo que el trabajador migrante tuviera reconocida o la cantidad que le quedara por recibir” mas prestaciones complementarias (por ejemplo, el boleto de avión).³

A dos años de haberse iniciado el PRV el balance no es muy alentador, lo que se refleja en las bajas cifras de inmigrantes que lo han acogido. A abril de 2010 sólo habían recibido 11.660 solicitudes para acogerse al Plan. Se aprobaron 8.451, que equivale al 73% de las solicitudes. Sin embargo, esta cifra representa tan sólo el 10% de los retornos que se esperaban cuando el Plan entró en vigor en el 2008. Los más beneficiados por este programa han sido los argentinos (1.113), los ecuatorianos (5.005), los colombianos (1.990) y los peruanos (1.025).⁴

Otra ley antimigratoria es la Ley SB 1070 – “Ley de Arizona” (2010), que criminaliza la migración indocumentada, y desprotege a muchos trabajadores migrantes en condición de irregulares. De esta manera si un migrante se encuentra indocumentado o en situación migratorios irregular, será un delito menor estatal.

Esta ley fue firmada el 23 de abril de 2010, y entró en vigor el 29 de julio del mismo año, y

² Ibid, pp. 101 – 106, en Analítica Internacional – La migración en tiempos de crisis: el caso de España

³ Plan de Retorno Voluntario, http://www.planderetornovoluntario.es/index_uno.html

⁴ PASAJES, Miguel, Inmigración y mercado de trabajo: informe 2010, Madrid, Ministerio de Trabajo e Inmigración, 2010, pp 120-124, en Analítica Internacional _ la migración en tiempos de crisis: el caso de España.

fue una iniciativa de la gobernadora Jan Brewer, la que obliga a los agentes policiales a hacer cumplir la ley, y les permite detener a cualquier persona que puede ser “sospechosa” de estar en calidad de indocumentada, lo que sería causa de detención y hasta una deportación.⁵

La población hispana se ha visto afectada, ya que también se ha prohibido que las personas que se encuentran con estatus irregular sean contratadas para realizar trabajos de medio tiempo o tiempo completo. De igual manera quienes son detenidos por infracciones de tránsito deben cancelar las multas impuestas, caso contrario las personas son llamadas a la Corte, y se conocería la situación migratoria de quien cometió dicha infracción.

El resultado de estos actos de carácter político y administrativos, restringen la libre movilidad, violentando los derechos fundamentales del ser humanos. Las redadas y detenciones en varias ocasiones se realizan a discrecionalidad por parte de policía, las mismas que son humillantes; la extrema seguridad limita el normal desarrollo de las personas.

Los migrantes ecuatorianos pueden cometer errores por falta de conocimiento de las leyes. En estos casos se debería reforzar la protección a los ecuatorianos que se encuentra en los países de destino a través de las Instituciones correspondientes tanto a nivel nacional como internacional.

Un alto porcentaje de migrantes ecuatorianos, no lograron reunificar a sus familias en el país de acogida, convirtiendo estas en “familias de alto riesgo”, es decir en situación de vulnerabilidad, lo que exige prioritariamente y demanda de manera urgente de los Organismos del Estado ecuatoriano la adopción de medidas y políticas de protección social

⁵ [www.taosnews.com/articles/2010/07/25/comunidad hispana](http://www.taosnews.com/articles/2010/07/25/comunidad%20hispana)

y económica, mediante la formulación de proyectos que involucren organismos de cooperación.

La libre movilidad humana es un derecho constitucional. El Ecuador es un ejemplo en materia migratoria, con su campaña “Todos Somos Migrantes”. SENAMI ha iniciado esta campaña de sensibilización en el tema migratorio y derechos de los migrantes a nivel local, nacional, regional e internacional, para fortalecer el mutuo respeto, la interculturalidad, y desalentar la xenofobia y el racismo.

Aunque la mayoría de países no formen parte de la Convención de Trabajadores Migratorios y sus Familias, los que sí forman parte, se esfuerzan por cumplir con sus disposiciones; sin embargo, ninguno de los países receptores de migrantes altamente industrializados se ha adherido aún a la Convención, por lo que recordar permanentemente exhorta a que todos ello lo hagan, con el objeto de proteger debidamente los derechos de los trabajadores migratorios y sus familias.

También existen otros instrumentos internacionales que protegen los derechos de los trabajadores migratorios y sus familias; entre ellos encontramos:

- Convención sobre la eliminación de todas las formas de discriminación contra la mujer,
- Declaración Universal de los Derechos Humanos
- Declaración de los Derechos del Niño
- Convención sobre los Derechos de las Personas Discapacitadas, entre otros.

Es importante resaltar que tradicionalmente la migración ha sido restringida hacia los países con mejores condiciones y calidad de vida. Sin embargo, en el caso ecuatoriano nuestro

país se ha constituido también en un destino. El trabajo diario del Estado y las Instituciones involucradas han permitido ir construyendo una migración con políticas más inclusivas y solidarias. Al respecto en ese contexto se debe mencionar al Estatuto Migratorio Permanente ecuatoriano – Peruano, que es un instrumento binacional que facilita la regularización migratoria y la permanencia de los flujos migratorios entre Ecuador y Perú. Igualmente contamos con un Estatuto Migratorio Permanente Ecuatoriano – Venezolano.

El enfoque de la Política Migratoria es diferente entre origen, tránsito y destino, y ninguna de los tres tiene clara su realidad y su perspectiva, no existen lineamientos debidamente establecidos.

Con respecto a los países de origen, los Estados expulsores deben tomar en cuenta el costo que representa cada persona desde su nacimiento hasta la preparación personal y académica, y encontrar la manera para crear de fuentes de trabajo para los ciudadanos, y sobre todo retener y recuperar el talento humano con el que cuenta.

En cuanto se refiere al tránsito, la mayoría de países tienen políticas migratorias restrictivas, en un inicio con la solicitud de la visa, con requisitos pocos claros, y después con filtros de control en el transporte aéreo en los aeropuertos, así como terrestre en fronteras.

En los países de destino cada vez más se visibiliza una política de restricción, que consiste en adquirir la visa a precios elevados, con requisitos a veces inalcanzables, y la respuesta del estado es discrecional, respondiendo a su ley nacional, la potestad de otorgar o no el ingreso al país de destino, el derecho a migrar se convierte en un derecho unilateral.

Estas situaciones conducen a que los migrantes busquen la opción de que personas ajenas les ayuden a cruzar fronteras, lo cual significa un alto factor de riesgo, engaños en el camino al no cumplir con la palabra, el coyoterismo se ha convertido en un negocio, no es servicio, las personas inclusive son victimas muchas veces de secuestro y otros delitos. El caso más reciente tuvo lugar en México- Tamaulipas, en donde hubo un hallazgo en fosas de decenas de cadáveres.

No hay una política de migración aperturista, que facilite el ingreso de los ciudadanos con opción de trabajar y estudiar en el país que no es de origen.

La conducta de los países de destino que se caracterizan por recibir flujos migratorios lo hacen por cuotas; es decir que dependiendo de perfiles profesionales con los que cuente el país de origen, así como de la capacidad de recibir del país de destino. Por ejemplo Canadá es uno de los países que recibe ciudadanos extranjeros profesionales.

Sin embargo, en otros países como España que requiere mano de obra joven y barata, ese país contrata a extranjeros para realizar trabajo que ellos mismos no desean hacerlo, como la agricultura.

La tendencia de los países receptores es la de acrecentar mecanismos sofisticados, para lo cual ahora se solicita a quienes ingresan a estos países; las huellas digitales, foto del iris del ojo, cruce de información entre los países receptores, etc.

1.2 Caracterización de los Migrantes Ecuatorianos.

1.2.1 Perfil de la persona migrante que envía remesas.

La migración produce cambios, particularmente dentro del núcleo familiar, que se ve obligado a reorganizar su estructura y funciones. Los cambios de roles afectan a hombres y mujeres por igual, quienes repentinamente deben asumir nuevas responsabilidades en el hogar.⁶

La migración representa la separación física de las familias, el núcleo familiar de los ecuatorianos está conformado por padre, madre e hijos, y en ocasiones también de abuelos. Los migrantes ecuatorianos que viajan al exterior reciben el apoyo de los familiares más cercanos para el cuidado de los hijos, generalmente abuelos, hermanos mayores, tíos, primos, y otros, sin descartar el apoyo de amigos y vecinos de los emigrantes, una ayuda que consiste en cuidar de los hijos cuando los padres emigran a cambio del envío de una cierta cantidad de dinero, como parte de un sueldo, por la responsabilidad y para cubrir las necesidades de los hijos que permanecen en el país.

Existe un alto porcentaje de hogares ecuatorianos que tienen al menos un familiar en el exterior, ya sea de forma temporal o definitiva. Este fenómeno se ha convertido en una cadena de familiares y amigos que viajan impulsados por las experiencias de otros compatriotas.

La salida de migrantes desde Ecuador hacia EEUU y España, sobre todo, de personas trabajadoras, explica que una parte importante de las remesas recibidas sea enviada por personas con edades comprendidas entre los 18 y los 65 años – más del 99%-. Respecto a

⁶ SERRANA Alexandra y TROYA Gabriela, Perfil Migratorio del Ecuador 2008 OIM

las remesas enviadas en dólares, las personas entre 25 y 35 años son las que más remesas envían: el 36,26% de las remesas totales recibidas en dólares. Siguen las personas de 36 y 45 años con el 30,91% del volumen total en dólares recibido en Ecuador, las personas entre 46 y 65 años – con el 26,74% de las remesas -. Por último, están los menores de edad y los mayores de 65 años. Ambos grupos constituyen al volumen total con una proporción en torno al 3% cada uno. Así, podría decirse que los grupos de edad que más contribuyen al envío de remesas son los más jóvenes. A medida que aumente la edad del emisor, parecería que disminuye su contribución al volumen total de remesas.⁷

En los países de destino, la migración oferta su fuerza de trabajo, y las actividades laborales que desempeñan, en especial en el sector de la construcción, servicios domésticos, cuidado a niños, ancianos, hotelería y trabajo en restaurantes; y cuando se trata de trabajos de temporada, realizan actividades agrícolas de recolección de hortalizas, verduras o frutas.

En muchas ocasiones las actividades que realizan los migrantes no están acorde con la preparación académica y la remuneración que perciben, los ecuatorianos muchas veces están sub – calificados, y con respecto a la servidumbre, esta puede constituirse en una forma de esclavitud en pleno siglo XXI.

⁷ Estudio el ELCANO 1, Remesas, pobreza y desigualdad: el caso de Ecuador, pág. 32

1.2.2 Migrantes ecuatorianos, trabajo y remesas

El destino de los trabajadores migrantes ecuatorianos común en los años 50 era Estados Unidos, y en los últimos años ha sido Europa, especialmente España e Italia, debido a la facilidad del idioma, y en menor cantidad Gran Bretaña, Bélgica, Canadá y Chile. Este último hecho migratorio se debe principalmente a la crisis económica que se desata con mayor fuerza en el Ecuador a partir de 1999, provocando un retroceso en el nivel de vida de los ecuatorianos y sus familias.

La mayoría de los ecuatorianos encontraron en la emigración una salida a su deteriorada situación económica; según cifras contenidas en el estudio de la ciudad de Quito, se estableció que el 56% de los emigrantes viajaron para buscar empleo (es decir que antes de viajar eran desempleados), y el 20%, viajaron para mejorar sus ingresos (debido a sus ingresos bajos) la mayoría de ese grupo antes de viajar podía ser considerada como subempleada). Con estas cifras se puede concluir que, en la ciudad de Quito, cerca del 80% de los trabajadores y trabajadoras emigrantes antes de viajar no tenían un empleo adecuado.⁸

La más reciente migración de nuestros compatriotas se inició a finales de los años noventa, y la tendencia indica la propensión de mirar a países no solo mejor ubicados económicamente sino también menos afectados por violencia, por inestabilidad, pobreza y conflictos. Cabe mencionar que sobre las cifras de cuántos migrantes ecuatorianos se encuentran en el exterior, existe dificultad para la recolección de información migratoria, principalmente por la situación de irregularidad en la que se encuentran muchos de nuestros

⁸ ACOSTA Alberto, "Ecuador: Oportunidades económicas de la migración", en Hidalgo Francisco (ed) Migraciones: Un juego con cartas marcadas, ABYA AYALA, Quito, 2004, pag. 27

compatriotas, y debido a las formas en las que ingresa a los países de destino.

Un gran número de ecuatorianos en el exterior todavía se encuentran en situación irregular, motivo por el cual, por iniciativa del gobierno, y dando cumplimiento con el ofrecimiento de campaña electoral del Gobierno el Presidente Rafael Correa, se creó la SENAMI, institución que brinda apoyo y ayuda tanto en el Ecuador como en el exterior.

Las remesas de los migrantes son uno de los principales rubros en la transferencia corriente de la balanza de pagos de muchos países. Por su magnitud, son un aporte importante de recursos económicos a sectores específicos de la economía nacional, regional y local. Para muchas familias receptoras son una sustantiva fuente de ingresos, que en la mayoría de los casos destinan al mantenimiento del hogar.⁹

Según Luis Carpio, son múltiples las causas para las que centenares de hombres y mujeres abandonaron el país, a partir de 1999:¹⁰

- Crisis económica 33.68%

La crisis económica que soportó el Ecuador afectó a los hogares más pobres del país.

- Corrupción 28.09%

- Desempleo 15.76%

El desempleo se manifestó de forma evidente en el país, y creció al igual que el sub - empleo.

- Delincuencia e inseguridad pública 3.86

⁹ OIT – Ecuador, Taller de Planificación Intersindical en migraciones laborales, CEDOCUT, CEOSL,CTE,UGTE, Proyecto MIGRANDINA, Quito, 15 de julio

¹⁰ CARPIO, Luis “Migración y Remesas para el Codesarrollo del Cantón Cañar”, Casa de la Cultura Ecuatoriana “Benjamín Carrión”, 2007 pag.2

Una de las mayores evidencias de la descomposición social es, sin lugar a duda, la delincuencia que, con caracteres alarmantes, tiene presencia especialmente en los países en vía desarrollo, como es el caso del Ecuador.

- No sabe / no contesta 3.86%

- Otros 3.84%

- Educación en crisis 3.41%

La educación tampoco ha logrado superar una profunda falencia que viene arrastrando desde varios años atrás. Su principal crisis es la de valores como la honestidad, la transparencia, el respeto y la ayuda a los demás.

- Alto consumo de vida (inflación) 3.18

- Fenómeno Social 2.27%

- Pugna de poderes 2.05.

En los años 1998 -1999, el Ecuador experimentó una grave crisis económico – financiera, como fruto de la cual el país vio reducido su PIB en un 30%, generándose una acelerada expansión de la pobreza. Las tasas de desempleo y sub-empleo aumentaron vertiginosamente, se restringió el gasto social y el nivel de los ingresos se deterioró aún más.¹¹

Estas causas provocaron una desencadena descomposición social, y las diferencias sociales se tornaron más marcadas, situación que obligó a muchos ecuatorianos a buscar fuentes de trabajo en el exterior, y a consecuencia de ello, en algunos casos surge la descomposición

¹¹ Banco Central del Ecuador, 1999, Memoria del BCE, Quito, en Perfil Migratorio del Ecuador 2008, OIM

familiar, el endeudamiento y el abandono de las tierras¹²

En relación con las deudas adquiridas por los migrantes, es importante mencionar que los traficantes de personas, conocidos como “coyoteros” juegan un papel negativo predominante en la vida de quienes emigran. Son quienes prestan el dinero y/ o quienes trasladan a través de las fronteras a los migrantes a costos muy elevados. Son redes muy amplias que se encuentran conformadas a nivel nacional e internacional. A pesar de las altas cantidades de dinero que se paga, la migración irregular continúa siendo riesgosa.

A la migración se la puede calificar como positiva desde el punto de vista de la superación tanto personal como familiar; desde los espacios que permiten a los compatriotas alcanzar sus objetivos a nivel profesional y laboral, satisfacciones que se convierten en superación.

La parte negativa, está en el sacrificio de los emigrantes cuando esto conlleva el abandono de sus familias, con los riesgos que esto implica, desde conseguir un trabajo estable y bien remunerado, hasta acostumbrarse a nuevas culturas, para posteriormente aplicar a la reagrupación familiar.

Las migraciones cada vez se vuelven más “indeseables” en términos políticos y más atractivos para los mercados de trabajo informal, y por esta razón están condenadas cada vez más a la ilegalidad de acuerdo con las normas que rigen el movimiento de las personas a través del mundo.¹³

Según el informe de Evolución de Remesas del Banco Central del Ecuador, se calcula que el 95,4% de las remesas provienen de España, Italia y Estados Unidos.

¹² CARPIO, Luis “Migración y Remesas para el Codesarrollo del Cantón Cañar”, Casa de la Cultura Ecuatoriana “Benjamín Carrión”, 2007 pag.2

¹³ Mármora Lelio “Las Políticas de Migraciones Internacionales” OIM, 2002, pág. 36

Según el mismo informe del Banco Central, “las remesas de migrantes sigue siendo la segunda fuente de entrada de divisas al país, después del petróleo, pues constituye el 13.3 por ciento del total de ingresos de la cuenta corriente de la balanza de pagos”.

Ratha (2005) identifica a Ecuador como uno de los 20 países en desarrollo más importantes en la recepción de remesas, en términos absolutos. Sin embargo registra la distribución más desigual de la renta que otros países con un nivel de desarrollo menor, tanto fuera como dentro de la propia región latinoamericana.

Según datos del Programa de las Naciones Unidas para el Desarrollo al año 2009, el índice Gini de Ecuador se sitúa en 49.0. (Fuente: Banco Mundial 2011)

1.2.3 Migración y género

Si bien la primera ola migratoria ecuatoriana, a partir de los años 50, se caracterizó por ser principalmente masculina, a partir de los años 90, las mujeres se convirtieron en protagonistas de los flujos migratorios. Ya no viajaban sólo por razones de reunificación familiar, sino con una identidad propia, por razones económicas y también por motivos personales como la “búsqueda de nuevos horizontes que les posibilite el crecimiento personal, salir de situaciones de violencia, de conflictos familiares o de pareja, de frustraciones y decepciones afectivas, encontrar nuevas oportunidades y logros, una nueva autonomía”¹⁴

La crisis socio-económica ecuatoriana junto a una mayor demanda de mano de obra femenina en las grandes ciudades de España provocó un cambio en las trayectorias migratorias atravesadas por el género; así, la mujer se convirtió en el primer eslabón de la cadena migratoria. La participación predominante de la mujer en el desplazamiento de la población ecuatoriana al servicio doméstico en ciudades como Madrid y Barcelona generó un reacomodamiento en las relaciones de género y entre las generaciones. Por ello la visualización de las mujeres y los niños dentro del grupo doméstico y como parte decisional en el juego de las relaciones de poder ha permitido centrar el análisis de la familia como un lugar de conflicto y negociación.¹⁵

Actualmente la mujer desempeña un rol importante en la sociedad, y representa un gran apoyo económico dentro de las familias, así como dentro del proceso migratorio.

¹⁴ Camacho y Hernández, op, Cit.p. 122, en Perfil Migratorio del Ecuador 2008

¹⁵ Consultora PEDONE, Claudia, La dimensión familiar transnacional en el modelo de gestión institucional de la SENAMI, 2011.

Cuando el hombre decide migrar, en la mayoría de los casos las mujeres pueden acompañar a sus maridos si no tienen niños pequeños, caso contrario es la mujer quien debe quedarse frente al hogar, seguir cumpliendo con las mismas tareas de cuidar a los hijos y además tiene que desempeñar las actividades que hacía el hombre, y cuando recibe las remesas deberá tomar decisiones de cómo invertir el dinero para cubrir las necesidades, y de ser posible hacer trabajar el dinero en algún negocio rentable, pensando siempre en que el valor recibido por concepto de las remesas no es estable y su monto varía dependiendo de la economía y la temporada. Todo este trabajo delegado a la mujer directa o indirectamente, le hace más visible frente a la sociedad, y de alguna manera le obliga a enfrentar nuevos desafíos.

Respecto al envío de remesas y el mantenimiento de los vínculos, marcharse no significa des responsabilizarse de la familia en origen. Al contrario: la migración a menudo surge como respuesta a las necesidades del hogar y el envío de remesas es una de las formas clave de aportar desde la distancia. Las mujeres son más constantes que los hombres en el envío de remesas: lo hacen con mayor frecuencia y sostenimiento en el tiempo, y con mayor capacidad de respuestas a las necesidades cambiantes del hogar en origen. Además el esfuerzo relativo a sus salarios es mayor que el de los hombres. El 60% de las remesas enviadas desde España a Latinoamérica en 2006 las enviaron las mujeres. Ellas enviaron el 39% de su salario; los hombres, el 15% (Moré et al., 2008). Los lazos expresados en términos de envío de remesas son aún más fuertes en el caso de las empleadas de hogar.¹⁶

¹⁶ AREAS Revista Internacional de Ciencias Sociales, "Migración Internacional, contextos y dinámicas territoriales", pág. 13

1.3 Remesas

1.3.1 Comportamiento de las remesas 2007 - 2010

Conforme han transcurrido los años, las remesas de los emigrantes han tenido cada vez mayor importancia en la renta nacional. Así, según datos del Banco Central del Ecuador, las remesas de los trabajadores se consideran dentro de las principales fuentes de ingresos corrientes de la nación superando cuantitativamente inclusive al turismo, al camarón y al banano. El ingreso de las remesas se cataloga después del petróleo y sus derivados, la segunda fuente de ingreso del Ecuador. De aquí se deriva la hipótesis de que gracias a tal ingreso la dolarización se ha sostenido.

El monto de remesas recibidas, acumuladas del primero al tercer trimestre de cada año, registra para el año 2010 una reducción de alrededor de 100 millones respecto de igual período en el 2009, una reducción aproximada de 5,6%.

Esta reducción estaría explicada por la caída de las remesas provenientes de España, como falta de recuperación de la economía española.

Según el país de origen de las remesas, éstas principalmente provienen de España 43,6% y Estados Unidos 42,5%, sin que exista un liderazgo definido.

El comportamiento de las remesas provenientes de Estados Unidos muestra mayor estabilidad a partir de enero del 2009, en tanto que para España, su comportamiento es más inestable.

Desde el año 2008, la costa ha recibido una cantidad mayor de remesas, seguida por las provincias del Austro del país.

En general, las provincias que concentran mayor cantidad de ingresos por concepto de

remesas son Guayas, Pichincha, Loja, Cañar y el Oro que reciben el 77,13% del total nacional.¹⁷

Las remesas se han transformado en un pilar fundamental para sostener la economía ecuatoriana e incluso la dolarización. Las remesas han llegado a superar a las exportaciones de productos tradicionales tales como: banano, café, cacao, camarón, atún, pescado. Sólo los ingresos petroleros superan a las remesas, gracias al incremento de los volúmenes exportados y al incremento de los precios del crudo.

Es importante considerar que la disponibilidad de las remesas es de exclusiva propiedad y decisión del migrante que las origina. Sentada esta premisa, es bienvenida cualquier intención o proyecto de los países receptores de migrantes de prestar su cooperación económica y tecnológica para el desarrollo de los lugares geográficos de origen de la migración y la creación de fuentes de trabajo, como la manera más efectiva de alentar la permanencia de los migrantes en su tierra natal.

Según datos del Banco Central del Ecuador en el año 2007, las remesas recibidas en el Ecuador fueron de \$ 3.087 millones, siendo éste el monto más alto que el país ha recibido en toda su historia por concepto de remesas. Es así que las remesas han constituido un factor clave de financiamiento y liquidez para toda la economía.

Por otra parte, para el año 2007 se estimaba que los ingresos por remesas eran principalmente destinados a pagar gastos del hogar en un 37%, educación y salud en un

¹⁷ Documento elaborado por SENAMI para la presentación en Ginebra, Reunión de la UNCTAD de expertos sobre el efecto de las remesas en el desarrollo, 2011.

19%, vivienda 18%, pago de deudas 10% y ahorro 8%. El 7% se destinaba para diversos fines incluyendo inversiones de negocios.¹⁸

Según información proporcionada por el Banco Central del Ecuador¹⁹, se estima que las transacciones por remesas provenientes de Estados Unidos, alcanzan en promedio los 299 dólares, mientras que los provenientes de España e Italia los 516 dólares y 457 dólares respectivamente, debido a la depreciación del dólar frente al euro y no a un incremento significativo en los montos enviados desde los diferente países.

¹⁸ Hexagon Consultores, 2007, "Remesas, Ingreso Nacional y consumo de Hogares" en Memorando Económico de Investigación Legislativa, Edición Nro. 22, julio de 2007.

¹⁹ Banco Central del Ecuador, 2008, Boletín Evolución de las Remesas, 1er Trimestre 2008, p.1. [Http://.bce.fin.ec.php?path=/documentos/estadisticas/Sector Externo/Balanza Pagos/Remesas/indice.htm](http://.bce.fin.ec.php?path=/documentos/estadisticas/Sector%20Externo/Balanza%20Pagos/Remesas/indice.htm) (documento electrónico)

1.3.2 La importancia de las remesas en la economía en el III trimestre 2010 – CAN.

El flujo de remesas que ingresaron a los países de la Comunidad Andina, durante el tercer trimestre de 2010, fue de 2 487 millones de dólares, cifra que registró un aumento de 1,5% con respecto al mismo trimestre del año 2009; de igual forma Colombia creció 8,6%, Perú creció en 7,4% mientras que en Ecuador y Bolivia disminuyeron en 6,7% y 15,9% respectivamente.²⁰

En la Comunidad Andina el ingreso de las remesas recibidas en el III Trimestre de 2010 representaron el 9,8% de las exportaciones de bienes y servicios de la CAN; y el 9% de las importaciones. Del mismo modo las remesas sobrepasaron a la inversión extranjera directa de la CAN y duplicaron el ingreso por turismo, demostrando la importancia de las remesas en la economía andina.²¹

El envío de remesas, dependerá de la estabilidad laboral de los compatriotas, y a su vez del país donde se encuentren. La crisis mundial trajo consigo el desempleo a nivel mundial y por ende el monto de las remesas bajaron, y estas se recuperan cuando la economía nuevamente se levanta.

²⁰ Bancos Centrales de los Países Miembros. Elaboración: SOCAN

²¹ www.comunidadandina.org/estadisticas.asp

1.3.3 REMESAS AÑO 2010 - 2011

Según el Banco Central del Ecuador, las remesas en año 2010 cayeron en el primer semestre en un 5% con respecto al año pasado en el mismo período.

Año 2009, entre enero y junio, el envío de remesas alcanzó los USD 1.164 millones. Entre junio y septiembre el ingreso de remesas sumó USD 612 millones, mientras que el mismo trimestre del año pasado llegó a USD 655, 8 millones.

Año 2010, entre enero y junio, el envío de remesas alcanzó los USD 1.106 millones.

En los dos primeros trimestres también del mismo año, se registró una caída de 1.2% con relación al año anterior.

Según el Banco Central del Ecuador, las remesas enviadas por los migrantes en el primer trimestre de este año crecieron en 5.9% en comparación con el mismo período de 2010.

Durante el primer trimestre de 2011, el flujo de remesas familiares que ingresó al país ascendió a USD 589,7 millones, inferior al presentado en el cuarto trimestre de 2010, cuando estas fueron de USD 605.5 millones, y mayor en 5,9% comparado con el primer trimestre de 2010, cuando la cifra alcanzó USD 556,6 millones.

Esta caída se debe al receso de Estados Unidos y la Unión Europea, especialmente en España e Italia, mismo que afecta al empleo tanto de los nacionales como de los migrantes.

El envío de remesas desde los Estados Unidos en el segundo trimestre del 2010, se registra un envío de remesas al Ecuador de 51,5%, seguido de España con 35,9% e Italia con 6.7%.

La evolución de las remesas de la CAN en el tercer trimestre del 2010.

Remesas recibidas por países de la CAN.

El flujo de remesas que ingresaron a los países de la Comunidad Andina durante el tercer trimestre de 2010 fue de 2.487 millones de dólares, cifra que registró un aumento del 1.5, con respecto al mismo trimestre del año 2009; de igual forma Colombia creció 8.6, Perú creció el 7.4%, mientras que en Ecuador y Bolivia disminuyeron en 6,7 y 15,9 respectivamente.

Colombia fue el principal país receptor de remesas durante el tercer trimestre del año 2010: dicho país recibió remesas por 1012 millones de dólares (40% del total); seguido por Perú, Ecuador y finalmente Bolivia con 26%, 25%, y 9% respectivamente.²²

Los Principales países de origen de las remesas.

Países de origen de las remesas hacia los países de la CAN.

Estados Unidos, España e Italia son los principales países de origen de las remesas hacia la Comunidad Andina. Dichos países enviaron el 73% del total de remesas durante el tercer trimestre del 2010.²³

²² Banco Central de los Países Miembros

²³ www.comunidadandina.org/estadisticas.asp

1.4 Impactos de las remesas

1.4.1 Contribución a la disminución de la pobreza y la desigualdad.

El ingreso de remesas representa un impacto positivo al desarrollo del país y contribuye a mejorar las condiciones de vida de los migrantes y de las familias que reciben los ingresos económicos. Sin embargo, Ecuador registra la distribución más desigual de la renta que otros países con un nivel de desarrollo humano menor, tanto fuera como dentro de América Latina.²⁴

A pesar de que el Ecuador se ha caracterizado por registrar altos niveles de pobreza y de desigualdad, las remesas de la emigración, han contribuido significativamente a la disminución de la pobreza, siendo un complemento importante al ingreso familiar para mejorar la calidad de vida de los ecuatorianos, el desarrollo humano, tipo de vivienda, acceso a servicios básicos, niveles de alfabetización, acceso a la educación, entre otros.

Las remesas tienden a reducir la pobreza, tienen un efecto leve en la desigualdad y permiten hacer uso en los hogares para gastos de educación y salud. Las remesas tienen un efecto positivo en la reducción de la pobreza y la equidad, así como permiten que aumente la inversión.²⁵

El monto de remesas es ampliamente superior al gasto social, además de ser recibido en forma directa por los estratos medios y bajos.

El Banco Interamericano de Desarrollo (BID), afirma que *“el arma más eficaz para combatir la pobreza en América Latina no proviene de los gobiernos ni de la ayuda externa, sino de las remesas de los emigrantes”*.

²⁴ Estudio EL ECANO 1, Remesas, pobreza y desigualdad; el caso de Ecuador, pág. 14

²⁵ www.flacso.org.ec/docs/remesas.

La emigración atacó a la pobreza de manera directa e indirecta, la forma directa se dio con la reducción del número de pobres, mejorando el ingreso gracias a las remesas.

De manera indirecta, mediante el mencionado estímulo de actividades comerciales y de servicios ligados a la migración, así como al financiamiento de negocios y microempresas de los emigrantes y sus familias.

Las remesas para la economía representan un factor dinamizador del consumo.

Es necesario fortalecer el impacto en el desarrollo que tienen las remesas en el país, al respecto es necesario crear mejores políticas, y que éstas se canalicen con propósitos de desarrollo.

Las remesas en la actualidad son un importante ingreso para la economía y desarrollo del país.

Es evidente la inestabilidad en la economía y la desigualdad social en América Latina, la misma que se refleja con el impacto de las remesas; es decir, quien tiene más incrementa su capital y quien posee menos, logra igualar su condición para alcanzar bienestar.

1.4.2 Problemas Implícitos de las remesas.

Como una respuesta a la situación de crisis social, económica y política del país y a las políticas anti migratorias, se ha incrementado la migración irregular, la que por distraer el control migratorio, en la mayoría de los casos abandona el país por lugares secretos (clandestinos) y en horas de la noche; desde las playas de mar, en embarcaciones de pesca y en calidad de polizontes, siendo su destino final Estados Unidos, Canadá, España, Italia e Inglaterra principalmente.²⁶

El primer problema y quizá el más grave, es la dependencia externa que se mantiene, que se deriva de sustentar el consumo interno en una fuente externa de recursos. Esto conlleva un grave peligro. En la medida que los flujos migratorios enfrenten mayores restricciones, se reducen las perspectivas de crecimiento de las remesas. No debe olvidarse tampoco que un número creciente de emigrantes está considerando la posibilidad de quedarse en Europa o en los EEUU en lugar de regresar, y está dejando de enviar dinero priorizando las inversiones en los lugares destino, mientras se procesa la reunificación familiar, con la cual disminuyen las remesas.

En ocasiones los emigrantes no retornan al Ecuador, ni procesan la reunificación familiar, debido a otras nuevas obligaciones que han asumido en el país de destino, que es otra de las causas por las que pueden disminuir en envío de remesas al país.

Una de las tantas limitaciones que tienen los migrantes, es el constituir mano de obra no calificada en el país de destino; debido a ello, las remuneraciones son más bajas y es posible evidenciar la desigualdad salarial, aunque depende de la época en la que se contrata

²⁶ CARPIO, Luis, "Migración y Remesas para el Codesarrollo del Cantón Cañar", Casa de la Cultura Ecuatoriana "Benjamín Carrión, 2007. Pág. 12

al personal para que sea ocupado, ya que por lo general los trabajos son de temporada.

La inflación en el Ecuador también afecta a la valoración de los terrenos y propiedades rurales y urbanas, así como a los medios de trabajo, ganado, semillas, etc.

El Ecuador debe contar con una política de Estado, y encontrar los mecanismos que garanticen el trabajo de los obreros y profesionales migrantes, no solo en recibir una remuneración o una mensualidad justa, sino en contar con un seguro social y que su cobertura se extienda a donde el migrante desee viajar, de esta manera se cubriría su salud, la de su familia, y los ingresos de los aportes se acumularían para cuando el migrante decida regresar a su país de origen o quedarse en el país que lo acogió y contar con una pensión digna para sus años de vejez.

En el tema migratorio de prevención y protección al migrante, SENAMI ha encontrado espacios de apoyo en otros organismos que trabajen en el tema de derechos humanos; como sociedad civil, iglesia, ONG, etc.

La iglesia ha venido impulsando desde años atrás una campaña a favor de los migrantes y sus familiares, con propuestas de paz y desarrollo, siendo el objetivo principal que el trabajador migrante haga uso de sus derechos; que se establezca y pueda emplearse con confianza y efectividad en actividades para las cuales está preparado.²⁷

En la mayoría de casos la emigración se ha convertido en una especie de aventura (la suerte es incierta), en la que los migrantes corren riesgos y desconocen si cuentan con una protección jurídica, laboral o si sus derechos serán garantizados; derechos humanos que no se han respetados en su integridad en los países de destino, todo lo contrario, se han

²⁷ CARPIO, Luis, "Migración y Remesas para el Codesarrollo del Cantón Cañar", Casa de la Cultura Ecuatoriana "Benjamín Carrión", 2007.

vulnerado los derechos de los compatriotas y sus familiares en el exterior, y aún más en el caso de mujeres y niños, considerando que los derechos humanos no sólo se refieren a la integración física del ser humano, sino también a su estado emocional y a su entorno.

Debido a ello es necesario desarrollar y fortalecer políticas que permitan mejorar la calidad de vida de los ecuatorianos en los países de acogida, y de igual manera cuando los ecuatorianos retornen al país, garantizar su retorno, y apoyarle a la inversión, a fin de que pueda contar con una rentabilidad justa y sobre todo segura.

1.4.3 Incidencia de las remesas en la economía ecuatoriana

Se entiende por remesas el dinero recibido por cada individuo, en los 12 meses previos, de amigos y/o familiares que se encuentran fuera del Ecuador. El dinero puede ser enviado de forma constante o no, todo dependerá del trabajo de los ecuatorianos en los lugares de destino.²⁸

Las remesas son la cantidad de dinero, fruto del trabajo de los compatriotas que viven en el exterior, por lo tanto, mientras mayor sea el flujo de ecuatorianos que residan en el exterior; mayor será el ingreso de dinero que llega al Ecuador. Hasta el momento el cálculo real del ingreso de remesas al país ha sido complicado, debido a la forma de envíos y a la existencia de múltiples entidades encargadas entregar en el destino final la transferencia de dinero, y por otra, parte tampoco se puede calcular el monto que se percibe mensualmente, debido a que los compatriotas sólo envían una cierta cantidad del total de sus ingresos, y ellos harán uso del resto para el pago de sus necesidades como arriendo, transporte, alimentación, salud, vestimenta, entre otras .

Uno de los efectos macroeconómicos más visibles de la migración es la salida de un significativo porcentaje de la población económicamente activa, que se ha reflejado en su disminución de las tasas de empleo. Además, el ingreso por remesas ha producido una reactivación económica y ha impedido un mayor empobrecimiento de muchos hogares; pero sin embargo no ha tenido un impacto sustancial en el desarrollo del país.

Las remesas es el término familiar que es utilizado como el ingreso de dinero a las familias ecuatorianas que se quedaron en el país, el mismo que es invertido en las necesidades básicas de los integrantes que permanecen en el país; como salud, educación y vivienda, en

²⁸ www.flacso.org.ec/docs/remesas.

muchas ocasiones convirtiéndose en un ingreso adicional, dependiendo su monto y frecuencia, que a su vez dependerá de la relación laboral del migrante ecuatoriano. En ciertos casos cuando las remesas superan el monto de las necesidades básicas, es posible que inviertan los proyectos para iniciar negocios o microempresas.

Tanto para el trabajador migrante como para su familia, las remesas son parte de sus lazos familiares, el vínculo que los mantiene unidos tanto por afecto como por responsabilidad.

Las categorías de la economía clásica (consumo, ahorro e inversión) no son aplicables al caso de las remesas. Una gran parte de la utilización de las remesas sirven para elevar el bienestar de las familias de los emigrantes, aunque sea en las comodidades caseras e incluso rubros tan importantes como agua, alcantarillado, electricidad, y gastos para fortalecer la cohesión social. Casi ninguno de estos gastos es “inútil”, todo sirve para la reproducción social. Si pensamos en términos de desarrollo, una parte de las remesas se utilizan para el mejoramiento del capital humano, estudios, salud, higiene, seguridad, sin hablar de las inversiones en obras comunales que son de trascendental importancia para las comunidades en términos de capital simbólico y prestigio²⁹

²⁹ AUROI, Claude, Remesas para el desarrollo local, pág. 16

CAPÍTULO II

2. Desarrollo

2.1 Conceptualizaciones sobre Desarrollo

El concepto de desarrollo tiene diversos usos, siendo así difícil de precisar el mismo, pero es esa especificidad que le permite adaptarse de acuerdo a la finalidad y el ámbito de su aplicación.

El concepto más común de desarrollo es el que lo vincula a una condición social, en la cual las necesidades auténticas de su población se satisfacen con el uso racional y sostenible de recursos y sistemas naturales.

En términos económicos implica que para la población hay oportunidades de empleo y satisfacción de al menos las necesidades básicas. Esto indica cierta distribución de la riqueza para lograr el acceso de toda la población a servicios básicos, pero una vez satisfecho esta condición, pueden existir numerosas distribuciones de la riqueza que la satisfagan.

Para el presente estudio, se tomará en cuenta la perspectiva de la ONU, que incorporó la idea de libertad al concepto de desarrollo. La propuesta conceptual de Amartya Sen, lleva a dar un giro en la perspectiva del desarrollo, en el que se ve como un proceso de vida en el que existen alternativas u opciones de selección para las personas, y, ello aplicado a todos los ámbitos: en la búsqueda del conocimiento, la aspiración a tener una vida saludable y procurar su prolongación, así como no menos importante el acceso a todos aquellos recursos que le permitan tener un aceptable nivel de vida.

La concepción anterior da cuenta de las necesidades a ser satisfechas tanto en el plano material, como en el plano espiritual, de ahí que implica varios niveles de desarrollo para el ser humano el cubrir sus expectativas de vida, como por ejemplo, conseguir un lugar

cómodo para vivir, acceder a la educación, a la salud, a la alimentación, a espacios de recreación e interrelación con sus semejantes, todo ello dentro de un entorno cultural, sea propio o, en el caso de los migrantes, dentro de un entorno cultural diferente, que va configurando nuevas expectativas de vida.

2.2 Definición de desarrollo humano

El uso del concepto de desarrollo humano, tiene su relevancia en tanto se concentra en el incremento del bienestar integral del ser humano, no solamente tiene en cuenta su mejoría en el ámbito material, ello implica que hay un proceso donde se aumentan sus opciones en todos sus ámbitos en lo laboral, educativo, cultural y recreativo. El enfoque del bienestar humano toma en cuenta a los individuos sólo como beneficiarios del proceso de desarrollo sin reconocer que deben participar activamente.

Existen diferentes enfoques de desarrollo, pero ninguno de ellos debe confundirse con el desarrollo humano.

- Una mirada desde el crecimiento económico como medidor del desarrollo de los países, es bastante reduccionista, pues es necesario reflexionar sobre la inexistencia de un vínculo que dispare automáticamente la relación directa entre crecimiento económico y la elevación del nivel de desarrollo humano. Ante ello se plantea el reto de que existe una gran responsabilidad de qué es lo que harán los estados, o como usarán las riquezas para su desarrollo.
- El enfoque de la teoría de la formación del capital humano lleva a considerar como un instrumento al individuo, es visto como medio para el aumento de los ingresos y no como finalidad del desarrollo y su bienestar. El desarrollo humano no es solamente transformar al ser humano en un medio dentro de la producción, tiene que ver básicamente con el disfrute, el goce de las mejoras de su condición de vida en tanto es sujeto de percepción de ingresos por su trabajo.

El desarrollo humano, es un proceso integral de ampliación de las posibilidades de la gente, aumentando sus funciones y capacidades en todos los ámbitos de su vida. La centralidad del ser humano que está relacionado con el desarrollo de un país, pero en tanto sumatoria de esos desarrollos individuales, que van dando cuenta del desarrollo de sus localidades y de sus países. En este contexto este trabajo hace la apuesta a que las remesas de los traba-

ADORES migrantes ecuatorianos, contribuyen al desarrollo de su país, visto desde la perspectiva del desarrollo humano.

En el siguiente cuadro se presentan las dimensiones básicas del desarrollo humano así como sus indicadores de medición:

Dimensiones básicas del desarrollo humano: Indicadores de medición				
Índice	Longevidad	Educación	Nivel de Vida	Participación o Exclusión
IDH	Tasa de esperanza de vida	1)Tasa de alfabetización adulta 2)Tasa de matriculación combinada	Ingreso por habitante ajustado por poder adquisitivo	
INDG	Esperanza de vida al nacer femenina y masculina	Las mismas tasas que el IDH pero separadas por género	Ingresos per cápita femenino y masculino basados en su participación en el ingreso proveniente del trabajo	
IPH-1 (Países en Desarrollo)	Probabilidad al nacer de no sobrevivir hasta los 40 años	Tasa analfabetismo adulto	Privación en aprovisionamiento económico, medido por: 1)Porcentaje de la población sin acceso a agua potable. 2)Porcentaje de la población sin acceso a servicios de salud. 3)Porcentaje de niños menores de cinco años con peso insuficiente	
IPH-2 (Países Industrializados)	Probabilidad al nacer de no sobrevivir hasta los 60 años de edad	Tasa analfabetismo funcional adulto (i) (2)	Porcentaje de la población bajo el límite de pobreza (50% del ingreso medio disponible del hogar)	Tasa de desempleo de largo plazo (12 meses o más)

Fuente: Informes sobre Desarrollo Humano del Programa de las Naciones Unidas para el Desarrollo, EUA.

2.3 Remesas y Codesarrollo

El codesarrollo es una propuesta para integrar inmigración y desarrollo, de forma que ambos países, el de envío y de acogida, se beneficien de los flujos migratorios.³⁰

El codesarrollo permite plantear planes, programas y proyectos, que se concreta en acuerdos bilaterales, y de esta manera es posible controlar los flujos migratorios tanto de los países emisores como de los receptores, mientras el uno acoge la mano de obra calificada y cubre sus necesidades laborales del país receptor, el otro gestiona la búsqueda de nuevas oportunidades para las actividades y perfiles que están dispuestos a viajar y trabajar en el exterior; de esta manera la cooperación se concreta en doble vía. El codesarrollo también puede ser una alternativa que abarca para desarrollo global, a través de acuerdos y/o convenios bilaterales y/o multilaterales.

En esta cooperación al desarrollo intervienen los estados receptores de migración como parte de su política exterior, en base a iniciativas que pretenden el retorno de los emigrantes o bien “que no salgan”, como resultado de políticas de desarrollo en los lugares de origen. También intervienen los estados propulsores de la migración, al crear espacios intermedios de actuación para canalizar los recursos de cooperación de los países receptores. El objetivo es combatir las causas de pobreza y acabar con las condiciones que la generan, eliminando así, los elementos principales que originan la migración.³¹

En la visión del codesarrollo, las remesas financieras y sociales deben jugar un papel

³⁰ CARPIO, Luis, Migración y remesas para el codesarrollo del Cantón Cañar, 2005, pág. 36

³¹ CARPIO, Luis, Migración y remesas para el codesarrollo del Cantón Cañar, 2007, pág. 37

protagónico, actuando como contrapartida de los proyectos de cooperación. Todo depende de saber canalizar hacia el objetivo. Actualmente, son utilizadas como contribuciones para actos comunitarios, estacionales o específicos; para determinadas ceremonias religiosas, festivas y para la atención a emergencias y desastres naturales; para la adquisición o mejoras de bienes, de vivienda, o la inversión en propiedades, ganado y/o negocios cuando esto es posible. (Migración y Codesarrollo: Una propuesta innovadora, Cartilla sobre Migración Nro. 16, Quito, 2006).

Las remesas financieras deben ser consolidadas con las remesas sociales que representan los lazos de solidaridad, reciprocidad y obligaciones que atan a los emigrantes, a sus parientes y a sus amigos.

La participación del emigrante en el desarrollo comunitario del lugar de origen permite la integración de este y el destino del emigrante, sustentado en lazos sociales de solidaridad, reciprocidad y obligación que se sobreponen de forma directa en las propias vidas de los emigrantes, creándose nuevos lazos entre el origen y el destino de la migración. Se trata de un beneficio mutuo, mediante la práctica de un desarrollo compartido y participado, ya que sus actores son portadores y transportadores de desarrollo. Una de las bases del codesarrollo, se manifiesta en que este se muestra como una alternativa válida para el desarrollo de los pueblos, que permite vincular al Norte con el Sur, y a las migraciones con el desarrollo. Puede ser, finalmente, un desarrollo de todo y todos, liderando y orientando. Se debe aprovechar el fenómeno migratorio y no dejar que se desperdicie todo su potencial, o que se beneficien sólo los países que reciben mano de obra barata, o que, desordenadamente, se envíen remesas que superen el total de la inversión global de la

cooperación internacional que busca disminuir la migración.

El emigrante es un agente excepcional de codesarrollo, por lo tanto es necesario establece sus atributos.

1. Son gente que arriesga por realizar un proyecto, un sueño; gente con iniciativa, arrojo, valor; gente, en definitiva, emprendedora, necesaria para el progreso de toda sociedad cultura y civilización.
2. Aportan conocimientos propios que pueden beneficiarnos y muchas veces formación que rentabiliza la sociedad de acogida y que costea la sociedad de envío.
3. Contribuye con sus impuestos y cotizaciones a la seguridad Social, al sostenimiento del estado, generalmente en mayor medida de lo que disfrutan de los beneficios que contribuyen a general.
4. Generan actividad económica en la medida que consumen, pagan comisiones por envío de remesas, etc.
5. Cambian el sentido de la Pirámide de población, en cuanto que la mayoría son jóvenes, tienen niños aquí o los reagrupan, etc.
6. Son ciudadanos transnacionales y, potencialmente, pueden entre dos sociedades y dos culturas, tienen una doble interlocución tanto en la sociedad de acogida como con la de origen.
7. Pueden ser mediadores, en la real globalización de las relaciones entre continentes, naciones, y personas.

8. Suponen la mejor manera de relacionar en la práctica las migraciones y el desarrollo. Su participación en los proyectos que tengan que ver con colectivos de inmigrantes en España o con sus lugares de origen estarán mejor identificados y se ceñirán más a las necesidades y prioridades de los destinatarios del proyecto.
9. Contribuyen a reducir la conflictividad social dado que se concibe la presencia “codesarrollo” y si se va a de Inmigrantes como una aportación que enriquece, que coadyuva al facilitar el retorno voluntario y la permanencia de posibles inmigrantes en sus lugares de origen.

El FMI hace notar que las remesas de los “trabajadores” con frecuencia incluyen a personas de la familia, pero no limita la definición de las remesas a las transferencias entre parientes. El tema más acuciante aquí es el estatus de las transferencias a los emprendimientos colectivos, en vez de que sean enviadas a los individuos o familias, las asociaciones de oriundos, por ejemplo, típicamente harán las transferencias a los proyectos de desarrollo, y no a los individuos.³²

³² Migración y Desarrollo; perspectivas desde el sur, de los autores Stephen Castles y Raúl Delgado Wise

CAPITULO III

3. Proyecto

3.1 Propuesta de un proyecto de Remesas Ecuatorianas.

El programa de remesas 3 x 1, es una experiencia mexicana en el que se presenta un esquema exitoso de reinserción productiva, y que se ha ido expandiendo de forma paulatina a Centroamérica y Suramérica, desde luego lo fundamental es tener en cuenta las especificidades de todos y cada uno de los Estados que la vayan a implementar, de acuerdo a sus respectivas realidades.

De acuerdo a su diseño y operatividad el Programa 3 x 1, es un modelo flexible, ampliamente solidario, participativo, que da cuenta del principio de corresponsabilidad entre el gobierno y la sociedad civil, con la finalidad de establecer mecanismo que propendan a la disminución de la pobreza y la marginación de aquella parte de la población que se encuentra marginada, con poca o nula capacidad de acceso a bienes y servicios.

Programa de Remesas 2x1

Basado en el modelo mexicano, se propone implementar un Programa de Remesas 2 x1 en el Ecuador.

El esquema económico imperante, de cierta manera no ha permitido que se aproveche de forma adecuada el multiplicador productivo de las remesas.

Actualmente en los países de mayor emigración, se han preocupado por tener iniciativas, como proyectos que se llevan a cabo un multiplicador productivo de remesas; por ejemplo, en países como México, que inició con un programa piloto (remesas 1 x 1) en el que se evidencia que como resultado de las remesas se ha incrementado los beneficios para quienes permanecen en el país de origen, para la familia de los migrantes, con la creación de escuelas, parques, centros médicos, entre otros.

El Estado ecuatoriano podría realizar un proyecto similar al mexicano, en el que intervengan organismos internacionales, con el apoyo de cooperación en transferencia de conocimientos, y donde deberían intervenir varios actores tanto públicos como privados.

El dinero de las remesas debería invertirse en negocios que generen ganancias, a fin de que sea un capital de trabajo que produzca y que permita un margen de ahorro, a sabiendas que el trabajo que se consigue en el exterior no es una garantía, pues siempre existirá dependencia del trabajador.

3.2 Principales Hallazgos de las Encuestas Realizadas:

Estos hallazgos son los insumos y la línea base para la propuesta de la implementación del programa de remesas 2x1 en el Ecuador.

La documentación que se encuentra en la nómina de personas que contestaron la encuesta para el IAEN, fueron remitidas desde las Casas y Representaciones de SENAMI en el exterior.

Se elaboraron las preguntas más frecuentes en el tema de las remesas, y cada persona o familia que solicitaba ser atendida en la Casa o Representación era encuestada, resultado de ello se deduce lo siguiente:

1.- De la familia quién se encuentra en el exterior?

Los padres e hijos son quienes con mayor frecuencia viajan al exterior.

En el caso de los padres, el tiempo es superior al de las madres.

Cuando la migración ha sido por un período mayor a los 10 años, la encuesta demuestra que ya no existe envío de remesa. Podría ser debido a que ya hubo reagrupación familiar o que en el país de destino se adquirió nuevas responsabilidades.

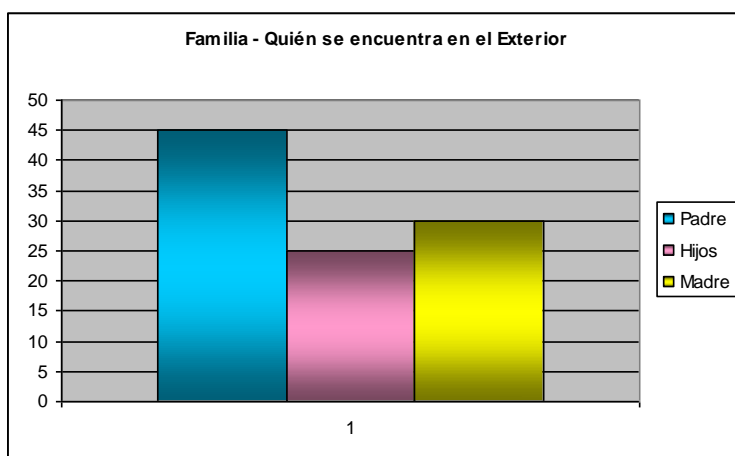

2.- Qué tiempo se encuentra en el exterior?

Según las encuestas realizadas, la migración de ecuatorianos al exterior es entre 5 años y superior a 10 años.

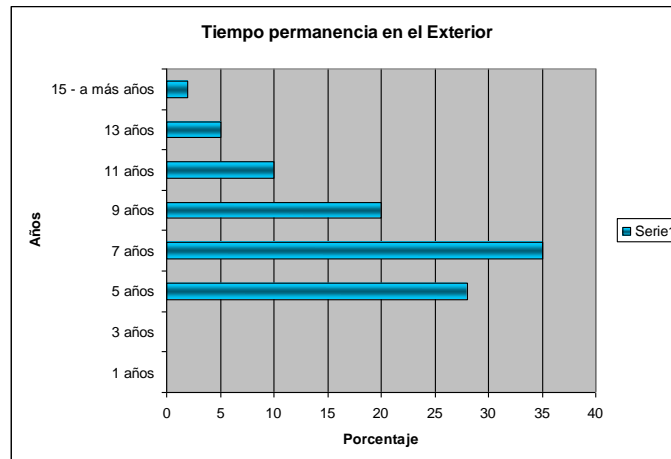

3.-Cuál es la actividad o trabajo que realiza en el país de destino?

El 98% de los encuestados que se encuentran en el exterior se dedican a realizar alguna actividad laboral, y el 2% a los estudios y tratamientos médicos.

En algunos casos la respuesta es trabajo y estudios.

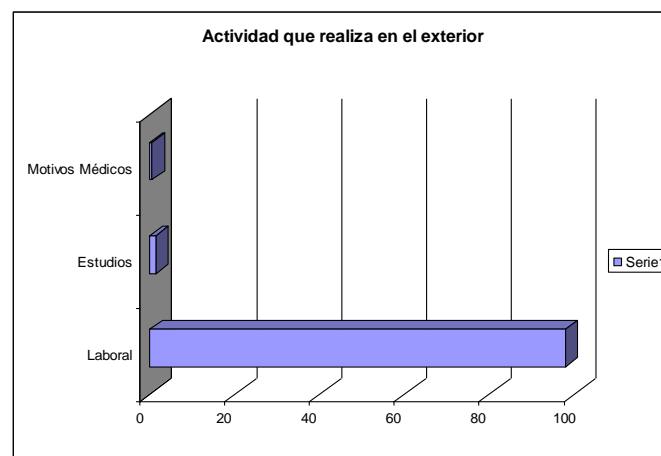

4.- A qué valor asciende el monto de las remesas?

Se evidencia que cuando las remesas son constantes los valores son inferiores a \$500 (quinientos dólares o euros).

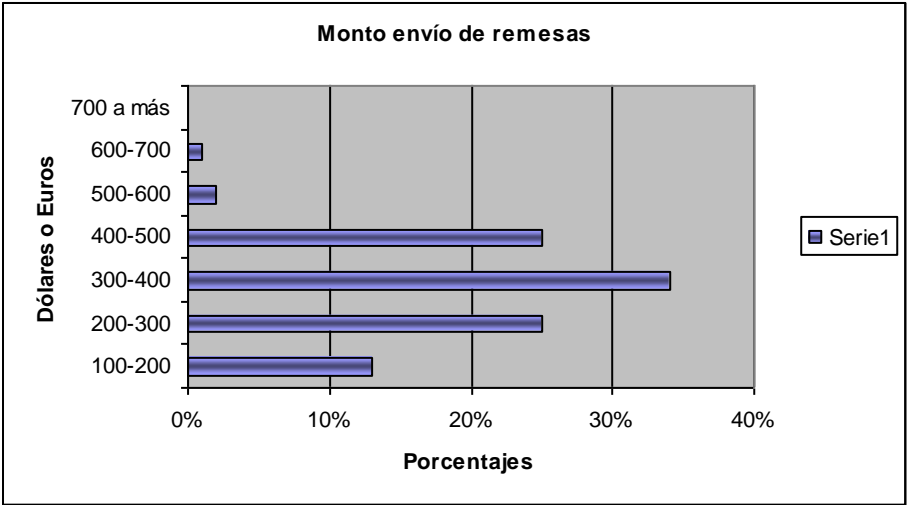

En algunos casos las remesas que son enviadas al Ecuador, muestran una variación a la mayoría de ocasiones que son enviadas mensualmente, mostrando que se envían cada dos o tres meses.

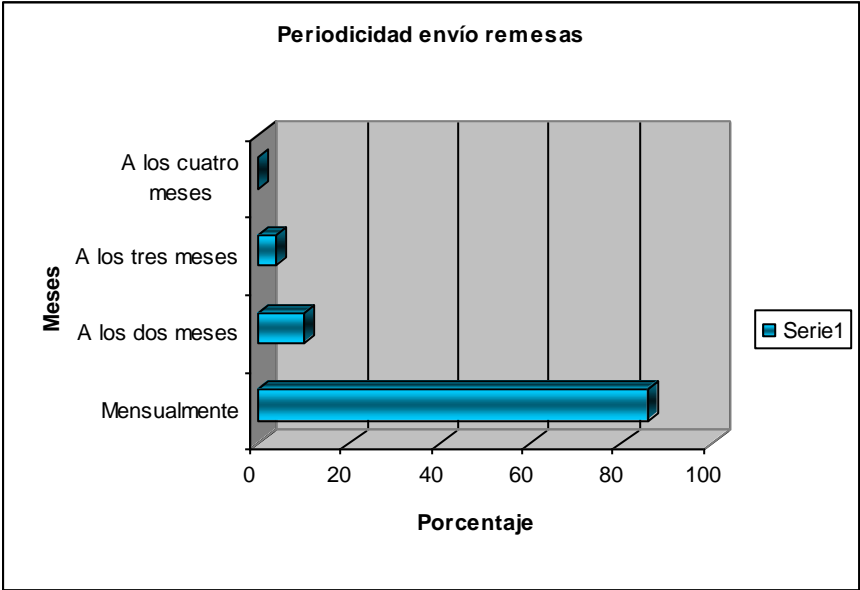

5.- Para que se destina el dinero de las remesas en el país de destino?

En la mayoría de los casos el envío de las remesas es para la manutención familiar. Según la encuesta, en orden de importancia en primer lugar la remesa es destinada a alimentación, segundo lugar educación, luego vivienda, y por último en medicina, otros.

En la opción de otros, los migrantes envían su dinero para la compra de electrodomésticos, la compra de un auto, etc.

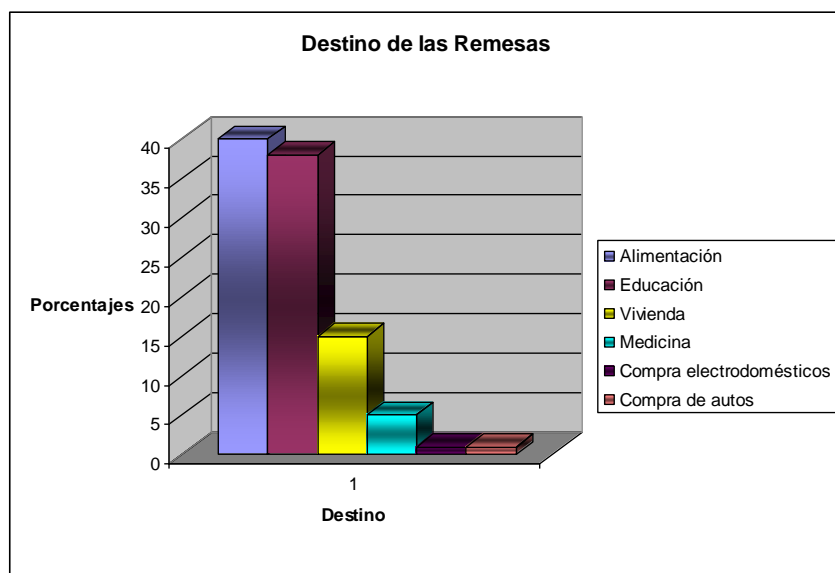

3.3 REMESAS “PROGRAMA DOS POR UNO”

Miles de familias se han beneficiado del envío de las remesas de un modo regular, destinando estos recursos fundamentalmente a cubrir las necesidades de alimentación y el pago de los servicios de educación y salud.

Los ecuatorianos en la actualidad no cuentan con un programa de remesas, a pesar de que representa un ingreso importante en la economía del Ecuador. Al respecto es necesario concretar la creación de una asociación de remesas en cada uno de los lugares de destino que permita iniciar el programa dos por uno.

Entre 2004 y 2007, las remesas exteriores se encontraban entre el 5% y el 7% del PIB ecuatoriano, según datos del Banco Mundial y el Banco Central del Ecuador.

Las remesas son una forma en la que los migrantes ecuatorianos puedan capitalizar el dinero que envían desde el exterior en beneficio propio y del país.

El programa de remesas propuesto “dos por uno”; consistiría en:

El dólar del migrante como instrumento de financiamiento por una parte, y la participación del poder Ejecutivo (Presidencia de la República) y Municipios de cada ciudad. El dólar de aporte por el envío de remesas por cada uno de los migrantes, para construir un fondo común, y conjuntamente realizar obras, así por cada migrante que aporte con un dólar, el Ejecutivo aporta con uno más, y el Municipio con otro dólar, y otras Instituciones podrán seguir integrándose al programa, incluyendo a los Organismos Internacionales, y aportar con el fin de alcanzar los objetivos. Este mecanismo posibilita el financiamiento y la

creación de obras, y lo más importante es crear una cultura de ahorro e inversión, que permita que una mayor cantidad de actores que se involucren tanto públicos como privados, y que se generen actos de transparencia.

Para iniciar este proyecto “dos por uno” es importante primero crear un diseño fuerte y sostenible, incorporar a las políticas públicas, y establecer que los beneficios de este programa que están dirigidos a las familias de quienes aportan y hacia las personas de menores recursos, aquellos que más necesitan, que sea parte del desarrollo local y regional.

Las asociaciones que se formen en el exterior deberán representar a cada una de las Provincias del Ecuador y ser dirigidas por cada uno de los Municipios o casas ecuatorianas representadas por SENAMI, la contraparte en el país de origen es importante para que a través de las Instituciones que representan se plasme la presencia de los migrantes, y para ello la sociedad civil sería un aporte importante, así como las redes sociales.

Sin embargo también es importante visibilizar las limitaciones para formar el “proyecto dos por uno”, que son:

- 1.- Falta de organización y coordinación del sector público, privado y de la sociedad en general a nivel nacional en el Ecuador.
- 2.- Débil administración de las instituciones de Gobierno, y la falta de preparación de los funcionarios públicos.
- 3.- La desigualdad que genera desconfianza interpersonal.
- 4.- El temor de los migrantes porque se desate una nueva crisis económica.

Sin embargo se debe tomar en cuenta que más sería el impacto positivo que los elementos negativos que son parte de todo sistema de un país pobre.

Es importante especificar el rol que desempeñara cada uno de las instituciones, sus obligaciones, determinar el objetivo y hasta donde llegan sus limitaciones.

Una vez creado este proyecto “dos por uno”, se debe:

1.- Ubicar en el contexto de las políticas públicas, y buscar la manera de insertar y sostener este proyecto, que sea enfocado a largo plazo, para posteriormente hacerlo parte de las Instituciones del Estado.

2.- Que de los ingresos de estas remesas enviados desde los países de origen sea la puerta para crear nuevos proyectos encaminados al trabajo de infraestructura básica (alcantarillado, instalación de luz, etc.), pavimento de calles y carreteras.

3.- Posteriormente o a la par se debería iniciar obras de construcción para vivienda, incrementar y mejorar los servicios de salud, educación, proyecto ambientales, lo cual permitirá crear fuentes de trabajo e insertar a muchos ecuatorianos al campo laboral.

4.- También este proyecto podría ser de gran ayuda para los migrantes que se encuentren en el exterior en estado de vulnerabilidad, y en el caso del fallecimiento de compatriotas para proceder con la repatriación al país de origen.

Este proyecto “dos por uno”, es un reto, puede llevarse a cabo en Ecuador a través de un trabajo conjunto y coordinado con el Ministerio de Relaciones Exteriores, a través de Consulados y/o Embajadas, de esta manera se podrá difundir a todos los migrantes que se encuentre en situación migratorio regular o irregular, y permitirá que las personas en el exterior se organicen con la sociedad civil y las Instituciones correspondientes en el Ecuador. Es un proceso que debe madurar para beneficio de los migrantes y del país de origen, siendo la oportunidad para combatir la desigualdad e impulsar nuevas alternativas de desarrollo.

CONCLUSIONES Y RECOMENDACIONES:

Conclusiones:

- ✚ Este estudio recoge en primer lugar información de varios textos, así como relatos de las experiencias de varios migrantes que fueron atendidos en la Dirección de Atención a Personas Migrantes y sus Familias y en la Coordinación de Repatriación de Cadáveres de la SENAMI, que da cuenta de un nivel de participación y apertura de la población migrante en cuanto a su testimonio y su necesidad de ser escuchados.

- ✚ La migración de hombres y mujeres del Ecuador, así como de otros países de la zona andina y parte central del continente, se debe a la falta de oportunidades, así como un acuciante nivel de conflictividad social, emanada en gran parte de los problemas económicos de la población. Sumando a lo anterior, el nivel de cobertura en el tema de derechos de los países receptores, les dan cierta garantía a los migrantes y se vuelve atractiva la idea de salir de su país.

- ✚ El tema migratorio nos presente nuevos desafíos, destacando la obligación del Estado a velar por los derechos de las personas migrantes y sus familias.

- ✚ Los trabajadores migratorios ecuatorianos encontraron una solución al bienestar propio y de sus familias, y la posibilidad de mejorar la condición de vida a través del trabajo que encontraron en el exterior, y el envío de remesas desde el país de destino. Ante tal evidencia, la hipótesis planteada al inicio del estudio, queda confirmada en tanto, las remesas se constituyen un motor del desarrollo humanos en su perspectiva integral donde le fin último es el ser humano.

- ✚ Las remesas representan y reflejan una mejor situación de las familias más pobres, y se puede evidenciar cuando estas pueden cubrir las necesidades básicas como vivienda, educación y salud. Sin embargo no es suficiente, es necesaria la intervención del Estado ecuatoriano.

- ✚ El hecho migratorio conlleva relevantes repercusiones tanto para las sociedades de destino como para los países de origen. Sin embargo, y a pesar de la sensibilidad del tema, este no ha sido prioridad dentro de la agenda política de los estados involucrados.

- ✚ Es fundamental puntualizar en la necesidad de aplicar el principio consagrado por la ONU, sobre la responsabilidad compartida de todos los países miembros de la comunidad internacional.

Recomendaciones

- ✚ Una de las prioridades del Estado ecuatoriano debería ser el tema migratorio, tanto para los trabajadores migrantes como para sus familias.
- ✚ El hecho migratorio requiere de un mayor presupuesto, el mismo que nos permitirá realizar más investigaciones sobre el tema, especialmente en los casos en que los migrantes se encuentran invisibilizados debido a su situación migratoria irregular, la misma que los hace más vulnerables al momento de exigir sus derechos.
- ✚ Es necesario fortalecer el diálogo entre países de mayor frecuencia migratoria de los ecuatorianos, e impulsar la cooperación binacional, regional y mundial.
- ✚ El estado debe incentivar el mecanismo dirigido al ahorro, la inversión y la producción, a fin de que el valor de las remesas sea mejor invertido en el país, y las inversiones tengan una existencia de largo plazo. Teniendo en cuenta especificidades culturales de la población.
- ✚ La creación de un observatorio migratorio, permitiría generar mayor información, y conocer datos más recientes respecto a los flujos migratorios.
- ✚ Dentro de la urgente agenda política, es necesario abordar los temas respecto a la integración de los inmigrantes, la transferencia de las remesas, y la lucha contra las redes de trata personas.
- ✚ La creación de acuerdos interinstitucionales, permitiría brindar una mejor atención a nuestros compatriotas en el exterior y a sus familias en Ecuador.
- ✚ Sería importante madurar el proyecto de remesas, el mismo que permitiría crear una

economía solidaria, participativa y de corresponsabilidad en beneficio de las familias ecuatorianas que requieren ser atendidas por su poco o nulo acceso a servicios y bienes.

- ✚ Finalmente se recomienda que las diferentes instituciones del Estado, logren articular hojas de ruta conjuntas con organismos internacionales, organismos no gubernamentales, con la finalidad de brindar cooperación económica y técnica, destinada a la formación permanente de las familias de los migrantes, quienes como receptores de las remesas, si bien es cierto las invierten para su desarrollo personal – humano, giren hacia la percepción de la inversión para que los recursos sean más duraderos y sean de largo aliento.

BIBLIOGRAFÍA:

- Acosta, Alberto, Susana López y David Villamar (2004). Las remesas y su aporte la economía ecuatoriana en: Herrera, Gioconda, María Cristina Carrillo y Alicia Torres, editoras, La migración ecuatoriana: transnacionalismo, redes e identidades, FLACSO-Ecuador y Plan Migración, Comunicación y Desarrollo, Quito.
- Acosta Alberto, Susana López y David Villamar (2006). La Migración en el Ecuador Oportunidades y Amenazas, Centro Andino de Estudios Internacionales de la Universidad Andina Simón Bolívar. Corporación Editorial Nacional, Quito.
- Albán, Rodolfo (2009). Migración y Derechos Humanos, Migrantes andinos: Entre oportunidades y reveses. Fundación Esperanza. Colombia.
- Auroi, Claude (2007). Remesas para el desarrollo local. Reflexiones a partir de los casos latinoamericanos en Yépez del Castillo, I. y Herrera, G. Nuevas Migraciones Latinoamericanas a Europa, balances y Desafíos en FLACSO –ECUADOR, Observatorio de las Relaciones Unión Europea-América Latina (OBREAL), Universidad Católica de Lovaina, Universidad de Barcelona (UB).
- Bakker, Matt (2007). El discurso de las remesas como impulsoras del desarrollo y la agencia colectiva del migrante colectivo: Migración y Desarrollo. Segundo semestre, número 009, Zacatecas, Latinoamericanistas.
- Barbat, Thomas (2008). Remesas, pobreza y trabajo. Fundación Esperanza. Colombia.
- Benalcázar, Patricio (2009). Aportes Defensoriales: Movilidad Humana y Derechos Humanos I. Defensoría del Pueblo de Ecuador

- Canales, Alejandro (2007). Remesas, desarrollo y pobreza en Yépez del Castillo, Isabel y Gioconda Herrera. Nuevas Migraciones Latinoamericanas a Europa, balances y Desafíos, FLACSO-ECUADOR, Observatorio de las relaciones Unión Europea-América Latina (OBREAL), Universidad Católica de Lovaina, Universitat de Barcelona (UB).
- Carpio Amoroso Luis (2007). Migración y Remesas para el Codesarrollo del Cantón Cañar.
- Castles, Stephen y Raúl Delgado Wise (2007). Migración y Desarrollo, perspectivas desde el sur. México
- Delgado, Raúl y Humberto Márquez (2007). Teoría y práctica de la relación dialéctica entre Desarrollo y Migración.
- García, Rodolfo (2001). Las remesas y los Organismos Internacionales, en Entre Redes, No. 5. Publicación de Sin Fronteras, I.A.P. México.
- Ledesma, Stephanie (2009). Remesas y Microfinanzas en Ecuador, Fundación Esperanza.
- Mármora, Lelio (2002). Las Migraciones y la Internalización de la Economía en Las Políticas de Migraciones Internacionales, OIM, Paidós.
- Munzele M. Samuel y Ratha Dilip (2005). Las remesas, su impacto en el desarrollo y las perspectivas futuras.
- Nair, Sami (1997). Informe de Balance y Orientación sobre la política de co - desarrollo vinculada a los flujos migratorios.

- Noceti, Beatriz, Magdalena Terrero, María E. Salinas, Lilian Borba, Norma Navarro y Graciela Gallo (1997). ¿Por qué lo privado no se hace público? Buenos Aires.
- Portes, Alejandro, Cristina Escobar y Alexandría Walton (2006). Organizaciones transnacionales de inmigrantes y desarrollo: un estudio comparativo. Migración y Desarrollo, Primer Semestre.
- Ramírez, Franklin y Jacques Ramírez (2005). La Estampida Migratoria Ecuatoriana, Crisis, redes transnacionales y repertorios de acción migratoria.
- Rivera, Liliana (2004). Transformaciones comunitarias y remesas socioculturales de los migrantes mixtecos poblanos. Zacatecas, México.
- Valverde Rubira Pedro J. (valverde@eluniverso.com), Emigrantes y dolarización, El Universo, 7 de marzo del 2001, p. A10
- Ramos Benalcázar, Hernán, El emigrante y la dolarización, El Comercio, 12 de enero del 2001, p. A4
- Remesas, la boya para el consumo, El Comercio, Redacción Cuenca, 9 de enero del 2001, p. B1
- España legalizará 200 mil ecuatorianos en 5 años, El Comercio, Redacción Quito, Ansa y corresponsal; Viernes 12 de enero del 2001
- BCE creó cuenta para emigrantes, El Universo, 2 de febrero del 2001, p. A5 (Primera sección)
- Alcívar Santos, Orlando, Neoliberalismo y emigración, El Universo, 8 de diciembre del 2000, p. A 10 (Sección Opiniones - opiniones@eluniverso.com).
- Pachano B. Abelardo, Inquietudes Nacionales, El Comercio, Sábado 18 de noviembre del 2000, p. A5 (Opinión)
- Pachano B. Abelardo, Inquietudes Nacionales, El Comercio, Sábado 12 de agosto del 2000, p. A5 (Opinión)
- Residentes en el exterior, El Universo, 30 de mayo del 2000, p. A8 (Opiniones).

- Millonarias remesas de emigrantes, El Universo, 17 de junio de 1999, p. A2
- Giros de emigrantes reactivan construcción, El Universo, 13 de diciembre del 2000, p. A3
- Bejarano Jaime, ¿La emigración rehabilita la economía?, El Comercio, 12 de diciembre del 2000, p. A4
- Dinero de emigrantes, los segundos ingresos, El Universo, 27 de diciembre del 2000, p. A4
- Emigrantes, base económica, El Universo, Miércoles 4 de octubre del 2000, p. A2
- Deborah Waller, Remesas de América Latina: revisión de la literatura, Comercio Exterior, vol. 50, No. 4, abril del 2000, p. 275 - 288.
- Castro Jorge y Tuiran Rodolfo, Las remesas de los trabajadores emigrantes a Estados Unidos, Comercio Exterior, vol. 50, No. 4, abril del 2000, p. 318 - 333.

- Informes sobre Desarrollo Humano del Programa de las Naciones Unidas para el Desarrollo (1997, 1999 y 2000), Nueva York, EUA.

DOCUMENTOS DE INVESTIGACIÓN:

- Diálogos Migrantes, Migración y Derechos Humanos (2009). Revista del observatorio colombo ecuatoriano de migraciones. OCEMI Número 2. Bogotá, Colombia.
- Estudio ELCANO 1 (2007). *Remesas, Pobreza y Desigualdad el caso de Ecuador*, en: Perfil de la persona migrante que envía remesas. Sección IV. Perfil de las personas que reciben remesas Sección V. Impacto de las remesas en la pobreza y la desigualdad. Sección VI. Quito, Ecuador.
- Plan Retorno de Ecuatorianos (2008) Secretaría Nacional del Migrante, Quito, Ecuador
- Posicionamiento de la Política Migratoria del Ecuador (2008) Secretaría Nacional del Migrante, Quito, Ecuador
- Sin Fronteras, I.A.P.-CEPAL-UAZ Seminario Internacional sobre la Transferencia Uso de las Remesas: Proyectos Productivos y de Ahorro. Zacatecas, México, 3-5 de octubre del 2001.

Sitios web

- www.flacso.org.ec/doscs/remesas consultado el viernes 13 de agosto de 2010.

ANEXOS:

Encuestas:

IAEN - Instituto de Altos Estudios Nacionales

ENCUESTA

Por favor dígnese responder a las siguientes preguntas:

- De la familia quién o quiénes se encuentran en el exterior?
Padre Madre Hijo/as Hermanos/as Otros

- Qué tiempo se encuentra fuera del Ecuador?
Menos de un año Más de un año Más de cinco años Otros

- Cuál es la actividad o trabajo que realiza en el país de destino?
Trabaja Estudia Otros

- En el país de origen quién o quiénes reciben las remesas?
Padres Cónyuge Hijos Otros

- A qué valor asciende este monto de las remesas?
Menos de \$500 Más de \$500 Más de \$1000 Otros

- Para que se destina el dinero de las remesas?
Vivienda Estudios Alimentación Medicinas Otros

GRACIAS POR SU COLABORACION

D. A. H. I. A. N.

IAEN - Instituto de Altos Estudios Nacionales

ENCUESTA

Por favor dígnese responder a las siguientes preguntas:

- De la familia quién o quiénes se encuentran en el exterior?
Padre Madre Hijo/as Hermanos/as Otros
- Qué tiempo se encuentra fuera del Ecuador?
Menos de un año Más de un año Más de cinco años Otros
- Cuál es la actividad o trabajo que realiza en el país de destino?
Trabaja Estudia Otros
- En el país de origen quién o quiénes reciben las remesas?
Padres Cónyuge Hijos Otros
- A qué valor asciende este monto de las remesas?
Menos de \$500 Más de \$500 Más de \$1000 Otros
- Para que se destina el dinero de las remesas?
Vivienda Estudios Alimentación Medicinas Otros

GRACIAS POR SU COLABORACION

IAEN - Instituto de Altos Estudios Nacionales

ENCUESTA

Por favor dígnese responder a las siguientes preguntas:

- De la familia quién o quiénes se encuentran en el exterior?
 Padre Madre Hijo/as Hermanos/as Otros
- Qué tiempo se encuentra fuera del Ecuador?
Menos de un año Más de un año Más de cinco años Otros
- Cuál es la actividad o trabajo que realiza en el país de destino?
 Trabaja Estudia Otros
- En el país de origen quién o quiénes reciben las remesas?
Padres Cónyuge Hijos Otros
- A qué valor asciende este monto de las remesas?
Menos de \$500 Más de \$500 Más de \$1000 Otros
- Para que se destina el dinero de las remesas?
Vivienda Estudios Alimentación Medicinas Otros

GRACIAS POR SU COLABORACION

IAEN - Instituto de Altos Estudios Nacionales

ENCUESTA

Por favor dígnese responder a las siguientes preguntas:

- De la familia quién o quiénes se encuentran en el exterior?
Padre Madre Hijo/as Hermanos/as Otros

- Qué tiempo se encuentra fuera del Ecuador?
Menos de un año Más de un año Más de cinco años Otros

- Cuál es la actividad o trabajo que realiza en el país de destino?
Trabaja Estudia Otros

- En el país de origen quién o quiénes reciben las remesas?
Padres Cónyuge Hijos Otros

- A qué valor asciende este monto de las remesas?
Menos de \$500 Más de \$500 Más de \$1000 Otros

- Para que se destina el dinero de las remesas?
Vivienda Estudios Alimentación Medicinas Otros

GRACIAS POR SU COLABORACION

IAEN - Instituto de Altos Estudios Nacionales

ENCUESTA

Por favor dígnese responder a las siguientes preguntas:

- De la familia quién o quiénes se encuentran en el exterior?
Padre Madre Hijo/as Hermanos/as Otros
- Qué tiempo se encuentra fuera del Ecuador?
Menos de un año Más de un año Más de cinco años Otros
- Cuál es la actividad o trabajo que realiza en el país de destino?
Trabaja Estudia Otros
- En el país de origen quién o quiénes reciben las remesas?
Padres Cónyuge Hijos Otros
- A qué valor asciende este monto de las remesas?
Menos de \$500 Más de \$500 Más de \$1000 Otros
- Para que se destina el dinero de las remesas?
Vivienda Estudios Alimentación Medicinas Otros

GRACIAS POR SU COLABORACION

IAEN - Instituto de Altos Estudios Nacionales

ENCUESTA

Por favor dígnese responder a las siguientes preguntas:

- De la familia quién o quiénes se encuentran en el exterior?
Padre Madre Hijo/as Hermanos/as Otros

- Qué tiempo se encuentra fuera del Ecuador?
Menos de un año Más de un año Más de cinco años Otros

- Cuál es la actividad o trabajo que realiza en el país de destino?
Trabaja Estudia Otros

- En el país de origen quién o quiénes reciben las remesas?
Padres Cónyuge Hijos Otros

- A qué valor asciende este monto de las remesas?
Menos de \$500 Más de \$500 Más de \$1000 Otros

- Para que se destina el dinero de las remesas?.
Vivienda Estudios Alimentación Medicinas Otros

GRACIAS POR SU COLABORACION

ANDRES

IAEN - Instituto de Altos Estudios Nacionales

ENCUESTA

Por favor dígnese responder a las siguientes preguntas:

- De la familia quién o quiénes se encuentran en el exterior?
Padre Madre Hijo/as Hermanos/as Otros

- Qué tiempo se encuentra fuera del Ecuador?
Menos de un año Más de un año Más de cinco años Otros

- Cuál es la actividad o trabajo que realiza en el país de destino?
Trabaja Estudia Otros

- En el país de origen quién o quiénes reciben las remesas?
Padres Cónyuge Hijos Otros

- A qué valor asciende este monto de las remesas?
Menos de \$500 Más de \$500 Más de \$1000 Otros

- Para que se destina el dinero de las remesas?
Vivienda Estudios Alimentación Medicinas Otros

GRACIAS POR SU COLABORACION

JOSE LUIS

IAEN - Instituto de Altos Estudios Nacionales

ENCUESTA

Por favor dígnese responder a las siguientes preguntas:

- De la familia quién o quiénes se encuentran en el exterior?
Padre Madre Hijo/as Hermanos/as Otros
- Qué tiempo se encuentra fuera del Ecuador?
Menos de un año Más de un año Más de cinco años Otros
- Cuál es la actividad o trabajo que realiza en el país de destino?
Trabaja Estudia Otros
- En el país de origen quién o quiénes reciben las remesas?
Padres Cónyuge Hijos Otros
- A qué valor asciende este monto de las remesas?
Menos de \$500 Más de \$500 Más de \$1000 Otros
- Para que se destina el dinero de las remesas?
Vivienda Estudios Alimentación Medicinas Otros

GRACIAS POR SU COLABORACION

LIBIA

IAEN - Instituto de Altos Estudios Nacionales

ENCUESTA

Por favor dígnese responder a las siguientes preguntas:

- De la familia quién o quiénes se encuentran en el exterior?
 Padre Madre Hijo/as Hermanos/as Otros
- Qué tiempo se encuentra fuera del Ecuador?
Menos de un año Más de un año Más de cinco años Otros
- Cuál es la actividad o trabajo que realiza en el país de destino?
 Trabaja Estudia Otros
- En el país de origen quién o quiénes reciben las remesas?
Padres Cónyuge Hijos Otros
- A qué valor asciende este monto de las remesas?
Menos de \$500 Más de \$500 Más de \$1000 Otros
- Para que se destina el dinero de las remesas?
Vivienda Estudios Alimentación Medicinas Otros

GRACIAS POR SU COLABORACION

PAUL

IAEN - Instituto de Altos Estudios Nacionales

ENCUESTA

Por favor dígnese responder a las siguientes preguntas:

- De la familia quién o quiénes se encuentran en el exterior?
Padre Madre Hijo/as Hermanos/as Otros

- Qué tiempo se encuentra fuera del Ecuador?
Menos de un año Más de un año Más de cinco años Otros

- Cuál es la actividad o trabajo que realiza en el país de destino?
Trabaja Estudia Otros

- En el país de origen quién o quiénes reciben las remesas?
Padres Cónyuge Hijos Otros

- A qué valor asciende este monto de las remesas?
Menos de \$500 Más de \$500 Más de \$1000 Otros

- Para que se destina el dinero de las remesas?
Vivienda Estudios Alimentación Medicinas Otros

GRACIAS POR SU COLABORACION

WILSON

IAEN - Instituto de Altos Estudios Nacionales

ENCUESTA

Por favor dígnese responder a las siguientes preguntas:

- De la familia quién o quiénes se encuentran en el exterior?
 Padre Madre Hijo/as Hermanos/as Otros
- Qué tiempo se encuentra fuera del Ecuador?
Menos de un año Más de un año Más de cinco años Otros
- Cuál es la actividad o trabajo que realiza en el país de destino?
 Trabaja Estudia Otros
- En el país de origen quién o quiénes reciben las remesas?
Padres Cónyuge Hijos Otros
- A qué valor asciende este monto de las remesas?
Menos de \$500 Más de \$500 Más de \$1000 Otros
- Para que se destina el dinero de las remesas?
Vivienda Estudios Alimentación Medicinas Otros

GRACIAS POR SU COLABORACION

VICTOR

IAEN - Instituto de Altos Estudios Nacionales

ENCUESTA

Por favor dígnese responder a las siguientes preguntas:

- De la familia quién o quiénes se encuentran en el exterior?
Padre Madre Hijo/as Hermanos/as Otros
- Qué tiempo se encuentra fuera del Ecuador?
Menos de un año Más de un año Más de cinco años Otros
- Cuál es la actividad o trabajo que realiza en el país de destino?
Trabaja Estudia Otros
- En el país de origen quién o quiénes reciben las remesas?
Padres Cónyuge Hijos Otros
- A qué valor asciende este monto de las remesas?
Menos de \$500 Más de \$500 Más de \$1000 Otros
- Para que se destina el dinero de las remesas?
Vivienda Estudios Alimentación Medicinas Otros

GRACIAS POR SU COLABORACION

PAULINO

IAEN - Instituto de Altos Estudios Nacionales

ENCUESTA

Por favor dignese responder a las siguientes preguntas:

- De la familia quién o quiénes se encuentran en el exterior?
Padre Madre Hijo/as Hermanos/as Otros

- Qué tiempo se encuentra fuera del Ecuador?
Menos de un año Más de un año Más de cinco años Otros

- Cuál es la actividad o trabajo que realiza en el país de destino?
Trabaja Estudia Otros

- En el país de origen quién o quiénes reciben las remesas?
Padres Cónyuge Hijos Otros

- A qué valor asciende este monto de las remesas?
Menos de \$500 Más de \$500 Más de \$1000 Otros

- Para que se destina el dinero de las remesas?
Vivienda Estudios Alimentación Medicinas Otros

GRACIAS POR SU COLABORACION

SAIME

IAEN - Instituto de Altos Estudios Nacionales

ENCUESTA

Por favor dígnese responder a las siguientes preguntas:

- De la familia quién o quiénes se encuentran en el exterior?
Padre Madre Hijo/as Hermanos/as Otros

- Qué tiempo se encuentra fuera del Ecuador?
Menos de un año Más de un año Más de cinco años Otros

- Cuál es la actividad o trabajo que realiza en el país de destino?
Trabaja Estudia Otros

- En el país de origen quién o quiénes reciben las remesas?
Padres Cónyuge Hijos Otros

- A qué valor asciende este monto de las remesas?
Menos de \$500 Más de \$500 Más de \$1000 Otros

- Para que se destina el dinero de las remesas?.
Vivienda Estudios Alimentación Medicinas Otros

GRACIAS POR SU COLABORACION

BOLIVIA

IAEN - Instituto de Altos Estudios Nacionales

ENCUESTA

Por favor dígnese responder a las siguientes preguntas:

- De la familia quién o quiénes se encuentran en el exterior?
Padre Madre Hijo/as Hermanos/as Otros

- Qué tiempo se encuentra fuera del Ecuador?
Menos de un año Más de un año Más de cinco años Otros

- Cuál es la actividad o trabajo que realiza en el país de destino?
Trabaja Estudia Otros

- En el país de origen quién o quiénes reciben las remesas?
Padres Cónyuge Hijos Otros

- A qué valor asciende este monto de las remesas?
Menos de \$500 Más de \$500 Más de \$1000 Otros

- Para que se destina el dinero de las remesas?
Vivienda Estudios Alimentación Medicinas Otros

GRACIAS POR SU COLABORACION

LUSBEL

IAEN - Instituto de Altos Estudios Nacionales

ENCUESTA

Por favor dígnese responder a las siguientes preguntas:

- De la familia quién o quiénes se encuentran en el exterior?
Padre Madre Hijo/as Hermanos/as Otros
- Qué tiempo se encuentra fuera del Ecuador?
Menos de un año Más de un año Más de cinco años Otros
- Cuál es la actividad o trabajo que realiza en el país de destino?
Trabaja Estudia Otros
- En el país de origen quién o quiénes reciben las remesas?
Padres Cónyuge Hijos Otros
- A qué valor asciende este monto de las remesas?
Menos de \$500 Más de \$500 Más de \$1000 Otros
- Para que se destina el dinero de las remesas?
Vivienda Estudios Alimentación Medicinas Otros

GRACIAS POR SU COLABORACION

QUIS

IAEN - Instituto de Altos Estudios Nacionales

ENCUESTA

Por favor dignese responder a las siguientes preguntas:

- De la familia quién o quiénes se encuentran en el exterior?
Padre Madre Hijo/as Hermanos/as Otros
- Qué tiempo se encuentra fuera del Ecuador?
Menos de un año Más de un año Más de cinco años Otros
- Cuál es la actividad o trabajo que realiza en el país de destino?
Trabaja Estudia Otros
- En el país de origen quién o quiénes reciben las remesas?
Padres Cónyuge Hijos Otros
- A qué valor asciende este monto de las remesas?
Menos de \$500 Más de \$500 Más de \$1000 Otros
- Para que se destina el dinero de las remesas?
Vivienda Estudios Alimentación Medicinas Otros

GRACIAS POR SU COLABORACION

WALFEN

IAEN - Instituto de Altos Estudios Nacionales

ENCUESTA

Por favor dígnese responder a las siguientes preguntas:

- De la familia quién o quiénes se encuentran en el exterior?
Padre Madre Hijo/as Hermanos/as Otros
- Qué tiempo se encuentra fuera del Ecuador?
Menos de un año Más de un año Más de cinco años Otros
- Cuál es la actividad o trabajo que realiza en el país de destino?
Trabaja Estudia Otros
- En el país de origen quién o quiénes reciben las remesas?
Padres Cónyuge Hijos Otros
- A qué valor asciende este monto de las remesas?
Menos de \$500 Más de \$500 Más de \$1000 Otros
- Para que se destina el dinero de las remesas?
Vivienda Estudios Alimentación Medicinas Otros

GRACIAS POR SU COLABORACION

CARLOS

IAEN - Instituto de Altos Estudios Nacionales

ENCUESTA

Por favor dignese responder a las siguientes preguntas:

- De la familia quién o quiénes se encuentran en el exterior?
Padre Madre Hijo/as Hermanos/as Otros

- Qué tiempo se encuentra fuera del Ecuador?
Menos de un año Más de un año Más de cinco años Otros

- Cuál es la actividad o trabajo que realiza en el país de destino?
Trabaja Estudia Otros

- En el país de origen quién o quiénes reciben las remesas?
Padres Cónyuge Hijos Otros

- A qué valor asciende este monto de las remesas?
Menos de \$500 Más de \$500 Más de \$1000 Otros

- Para que se destina el dinero de las remesas?
Vivienda Estudios Alimentación Medicinas Otros

GRACIAS POR SU COLABORACION

ADRIAN

IAEN - Instituto de Altos Estudios Nacionales

ENCUESTA

Por favor dígnese responder a las siguientes preguntas:

- De la familia quién o quiénes se encuentran en el exterior?
Padre Madre Hijo/as Hermanos/as Otros

- Qué tiempo se encuentra fuera del Ecuador?
Menos de un año Más de un año Más de cinco años Otros

- Cuál es la actividad o trabajo que realiza en el país de destino?
Trabaja Estudia Otros

- En el país de origen quién o quiénes reciben las remesas?
Padres Cónyuge Hijos Otros

- A qué valor asciende este monto de las remesas?
Menos de \$500 Más de \$500 Más de \$1000 Otros

- Para que se destina el dinero de las remesas?.
Vivienda Estudios Alimentación Medicinas Otros

GRACIAS POR SU COLABORACION

FERNANDO

IAEN - Instituto de Altos Estudios Nacionales

ENCUESTA

Por favor dígnese responder a las siguientes preguntas:

- De la familia quién o quiénes se encuentran en el exterior?
Padre Madre Hijo/as Hermanos/as Otros
- Qué tiempo se encuentra fuera del Ecuador?
Menos de un año Más de un año Más de cinco años Otros
- Cuál es la actividad o trabajo que realiza en el país de destino?
Trabaja Estudia Otros
- En el país de origen quién o quiénes reciben las remesas?
Padres Cónyuge Hijos Otros
- A qué valor asciende este monto de las remesas?
Menos de \$500 Más de \$500 Más de \$1000 Otros
- Para que se destina el dinero de las remesas?
Vivienda Estudios Alimentación Medicinas Otros

GRACIAS POR SU COLABORACION

HENDY

IAEN - Instituto de Altos Estudios Nacionales

ENCUESTA

Por favor dígnese responder a las siguientes preguntas:

- De la familia quién o quiénes se encuentran en el exterior?
Padre Madre Hijo/as Hermanos/as Otros
- Qué tiempo se encuentra fuera del Ecuador?
Menos de un año Más de un año Más de cinco años Otros
- Cuál es la actividad o trabajo que realiza en el país de destino?
Trabaja Estudia Otros
- En el país de origen quién o quiénes reciben las remesas?
Padres Cónyuge Hijos Otros
- A qué valor asciende este monto de las remesas?
Menos de \$500 Más de \$500 Más de \$1000 Otros
- Para que se destina el dinero de las remesas?
Vivienda Estudios Alimentación Medicinas Otros

GRACIAS POR SU COLABORACION

EDUARDO

IAEN - Instituto de Altos Estudios Nacionales

ENCUESTA

Por favor dígnese responder a las siguientes preguntas:

- De la familia quién o quiénes se encuentran en el exterior?
Padre Madre Hijo/as Hermanos/as Otros
- Qué tiempo se encuentra fuera del Ecuador?
Menos de un año Más de un año Más de cinco años Otros
- Cuál es la actividad o trabajo que realiza en el país de destino?
Trabaja Estudia Otros
- En el país de origen quién o quiénes reciben las remesas?
Padres Cónyuge Hijos Otros
- A qué valor asciende este monto de las remesas?
Menos de \$500 Más de \$500 Más de \$1000 Otros
- Para que se destina el dinero de las remesas?
Vivienda Estudios Alimentación Medicinas Otros

GRACIAS POR SU COLABORACION

OHAN

IAEN - Instituto de Altos Estudios Nacionales

ENCUESTA

Por favor dígnese responder a las siguientes preguntas:

- De la familia quién o quiénes se encuentran en el exterior?
Padre Madre Hijo/as Hermanos/as Otros

- Qué tiempo se encuentra fuera del Ecuador?
Menos de un año Más de un año Más de cinco años Otros

- Cuál es la actividad o trabajo que realiza en el país de destino?
Trabaja Estudia Otros

- En el país de origen quién o quiénes reciben las remesas?
Padres Cónyuge Hijos Otros

- A qué valor asciende este monto de las remesas?
Menos de \$500 Más de \$500 Más de \$1000 Otros

- Para que se destina el dinero de las remesas?
Vivienda Estudios Alimentación Medicinas Otros

GRACIAS POR SU COLABORACION

IAEN

IAEN - Instituto de Altos Estudios Nacionales

ENCUESTA

Por favor dígnese responder a las siguientes preguntas:

- De la familia quién o quiénes se encuentran en el exterior?
Padre Madre Hijo/as Hermanos/as Otros

- Qué tiempo se encuentra fuera del Ecuador?
Menos de un año Más de un año Más de cinco años Otros

- Cuál es la actividad o trabajo que realiza en el país de destino?
Trabaja Estudia Otros

- En el país de origen quién o quiénes reciben las remesas?
Padres Cónyuge Hijos Otros

- A qué valor asciende este monto de las remesas?
Menos de \$500 Más de \$500 Más de \$1000 Otros

- Para que se destina el dinero de las remesas?
Vivienda Estudios Alimentación Medicinas Otros

GRACIAS POR SU COLABORACION

JORGE

IAEN - Instituto de Altos Estudios Nacionales

ENCUESTA

Por favor dígnese responder a las siguientes preguntas:

- De la familia quién o quiénes se encuentran en el exterior?
Padre Madre Hijo/as Hermanos/as Otros
- Qué tiempo se encuentra fuera del Ecuador?
Menos de un año Más de un año Más de cinco años Otros
- Cuál es la actividad o trabajo que realiza en el país de destino?
Trabaja Estudia Otros
- En el país de origen quién o quiénes reciben las remesas?
Padres Cónyuge Hijos Otros
- A qué valor asciende este monto de las remesas?
Menos de \$500 Más de \$500 Más de \$1000 Otros
- Para que se destina el dinero de las remesas?
Vivienda Estudios Alimentación Medicinas Otros

GRACIAS POR SU COLABORACION

LIGDANO

IAEN - Instituto de Altos Estudios Nacionales

ENCUESTA

Por favor dígnese responder a las siguientes preguntas:

- De la familia quién o quiénes se encuentran en el exterior?
Padre Madre Hijo/as Hermanos/as Otros
- Qué tiempo se encuentra fuera del Ecuador?
Menos de un año Más de un año Más de cinco años Otros
- Cuál es la actividad o trabajo que realiza en el país de destino?
 Trabaja Estudia Otros
- En el país de origen quién o quiénes reciben las remesas?
 Padres Cónyuge Hijos Otros
- A qué valor asciende este monto de las remesas?
Menos de \$500 Más de \$500 Más de \$1000 Otros
- Para que se destina el dinero de las remesas?
 Vivienda Estudios Alimentación Medicinas Otros

GRACIAS POR SU COLABORACION

SANTIAGO

IAEN - Instituto de Altos Estudios Nacionales

ENCUESTA

Por favor dígnese responder a las siguientes preguntas:

- De la familia quién o quiénes se encuentran en el exterior?
Padre Madre Hijo/as Hermanos/as Otros

- Qué tiempo se encuentra fuera del Ecuador?
Menos de un año Más de un año Más de cinco años Otros

- Cuál es la actividad o trabajo que realiza en el país de destino?
Trabaja Estudia Otros

- En el país de origen quién o quiénes reciben las remesas?
Padres Cónyuge Hijos Otros

- A qué valor asciende este monto de las remesas?
Menos de \$500 Más de \$500 Más de \$1000 Otros

- Para que se destina el dinero de las remesas?
Vivienda Estudios Alimentación Medicinas Otros

GRACIAS POR SU COLABORACION

XAUJED

IAEN - Instituto de Altos Estudios Nacionales

ENCUESTA

Por favor dígnese responder a las siguientes preguntas:

- De la familia quién o quiénes se encuentran en el exterior?
Padre Madre Hijo/as Hermanos/as Otros
- Qué tiempo se encuentra fuera del Ecuador?
Menos de un año Más de un año Más de cinco años Otros
- Cuál es la actividad o trabajo que realiza en el país de destino?
Trabaja Estudia Otros
- En el país de origen quién o quiénes reciben las remesas?
Padres Cónyuge Hijos Otros
- A qué valor asciende este monto de las remesas?
Menos de \$500 Más de \$500 Más de \$1000 Otros
- Para que se destina el dinero de las remesas?
Vivienda Estudios Alimentación Medicinas Otros

GRACIAS POR SU COLABORACION

TEODORO

IAEN - Instituto de Altos Estudios Nacionales

ENCUESTA

Por favor dígnese responder a las siguientes preguntas:

- De la familia quién o quiénes se encuentran en el exterior?
Padre Madre Hijo/as Hermanos/as Otros
- Qué tiempo se encuentra fuera del Ecuador?
Menos de un año Más de un año Más de cinco años Otros
- Cuál es la actividad o trabajo que realiza en el país de destino?
Trabaja Estudia Otros
- En el país de origen quién o quiénes reciben las remesas?
Padres Cónyuge Hijos Otros
- A qué valor asciende este monto de las remesas?
Menos de \$500 Más de \$500 Más de \$1000 Otros
- Para que se destina el dinero de las remesas?
Vivienda Estudios Alimentación Medicinas Otros

GRACIAS POR SU COLABORACION

SUAW CARLOS

IAEN - Instituto de Altos Estudios Nacionales

ENCUESTA

Por favor dígnese responder a las siguientes preguntas:

- De la familia quién o quiénes se encuentran en el exterior?
Padre Madre Hijo/as Hermanos/as Otros
- Qué tiempo se encuentra fuera del Ecuador?
Menos de un año Más de un año Más de cinco años Otros
- Cuál es la actividad o trabajo que realiza en el país de destino?
Trabaja Estudia Otros
- En el país de origen quién o quiénes reciben las remesas?
Padres Cónyuge Hijos Otros
- A qué valor asciende este monto de las remesas?
Menos de \$500 Más de \$500 Más de \$1000 Otros
- Para que se destina el dinero de las remesas?
Vivienda Estudios Alimentación Medicinas Otros

GRACIAS POR SU COLABORACION

EUGENIO

NOMINA DE PERSONAS QUE CONTESTARON LA ENCUESTA PARA EL INSTITUTO DE ALTOS ESTUDIOS

NACIONALES IAEN

MADRID-ESPAÑA

1. Ma. Guadalupe Guañuna
2. Karina Peña Montaño
3. Gonzalo Baez
4. Jorge Guaman
5. Lugardo Erazo
6. Marina Tutusi
7. Andres Vega
8. Cristian Vega
9. Darwin Vega
10. Maria Estrella
11. Marisol Estevez
12. Sandra Villavicencio
13. Tatiana Campues
14. Gregorio P
15. Cristobal Sanchez
16. Ma. Cristina Teran
17. Stefania Arroyo
18. Claudia Astudillo
19. Arturo Petrof
20. Katalina Campues
21. Jesus Vargas
22. Sara Valencia
23. Fabian Perez
24. Bolivar Perez
25. Paola Andrade
26. Carmita Sanchez

INSTITUTO DE ALTOS ESTUDIOS NACIONALES

CUESTIONARIO

- De la familia quién o quiénes viajaron al exterior, y actualmente se encuentran en el país de destino?

Padres Madre Hijos Hermanos otros

- Qué tiempo se encuentra fuera del Ecuador?

Menos de un año Más de un año Más de cinco años otros

-Cuál es la actividad o trabajo que realiza en el país de destino?

Trabaja Cuál es la Actividad? Camarera

Estudia Cuál es la especialidad?

- En el país de origen quién o quiénes reciben las remesas?

Padre Madre Hijos Hermanos Abuelos otros

- A qué valor asciende este monto de las remesas?

300 \$.

- Para que se destina el dinero de las remesas en el país de destino?.

Vivienda Educación Salud Inversión otros

NOMBRES Y APELLIDOS: Katalina Campués P.

LUGAR DONDE VIVE: Madrid.

FECHA: 02/05/11.

INSTITUTO DE ALTOS ESTUDIOS NACIONALES

CUESTIONARIO

- De la familia quién o quiénes viajaron al exterior, y actualmente se encuentran en el país de destino?

Padres Madre Hijos Hermanos otros

- Qué tiempo se encuentra fuera del Ecuador?

Menos de un año Más de un año Más de cinco años otros

- Cuál es la actividad o trabajo que realiza en el país de destino?

Trabaja Cuál es la Actividad?

Estudia Cuál es la especialidad?

Ninguna — enfermo en tratamiento

- En el país de origen quién o quiénes reciben las remesas?

Padre Madre Hijos Hermanos Abuelos otros nadie

- A qué valor asciende este monto de las remesas?

- Para que se destina el dinero de las remesas en el país de destino?.

Vivienda Educación Salud Inversión otros

NOMBRES Y APELLIDOS: Jesús Vargas

LUGAR DONDE VIVE:

FECHA: 02/MAYO/2011

INSTITUTO DE ALTOS ESTUDIOS NACIONALES

CUESTIONARIO

- De la familia quién o quiénes viajaron al exterior, y actualmente se encuentran en el país de destino?

Padres Madre Hijos Hermanos otros ninguno

- Qué tiempo se encuentra fuera del Ecuador?

Menos de un año Más de un año Más de cinco años otros

- Cuál es la actividad o trabajo que realiza en el país de destino?

Trabaja Cuál es la Actividad? Administrativa. PELAYO SEGUROS

Estudia Cuál es la especialidad?

- En el país de origen quién o quiénes reciben las remesas?

Padre Madre Hijos Hermanos Abuelos otros

- A qué valor asciende este monto de las remesas?

200 dólares

- Para que se destina el dinero de las remesas en el país de destino?.

Vivienda Educación Salud Inversión otros

NOMBRES Y APELLIDOS: Sara Valencia

LUGAR DONDE VIVE: Madrid.

FECHA: 02 / Mayo / 2011

INSTITUTO DE ALTOS ESTUDIOS NACIONALES

CUESTIONARIO

- De la familia quién o quiénes viajaron al exterior, y actualmente se encuentran en el país de destino?

Padres Madre Hijos Hermanos otros

- Qué tiempo se encuentra fuera del Ecuador?

Menos de un año Más de un año Más de cinco años otros

- Cuál es la actividad o trabajo que realiza en el país de destino?

Trabaja Cuál es la Actividad? SOLDADOR

Estudia Cuál es la especialidad?

- En el país de origen quién o quiénes reciben las remesas?

Padre Madre Hijos Hermanos Abuelos otros

- A qué valor asciende este monto de las remesas?

100 \$

- Para que se destina el dinero de las remesas en el país de destino?.

Vivienda Educación Salud Inversión otros

NOMBRES Y APELLIDOS: FABIAN PEREZ L.

LUGAR DONDE VIVE: MADRID

FECHA: 02 - MAYO - 2011

INSTITUTO DE ALTOS ESTUDIOS NACIONALES

CUESTIONARIO

- De la familia quién o quiénes viajaron al exterior, y actualmente se encuentran en el país de destino?

Padres Madre Hijos Hermanos otros *ninguno*

- Qué tiempo se encuentra fuera del Ecuador?

Menos de un año Más de un año Más de cinco años otros

- Cuál es la actividad o trabajo que realiza en el país de destino?

Trabaja Cuál es la Actividad? *Repsol - dependiente*

Estudia Cuál es la especialidad?

- En el país de origen quién o quiénes reciben las remesas?

Padre Madre Hijos Hermanos Abuelos otros

nadie

- A qué valor asciende este monto de las remesas?

0 euros

- Para que se destina el dinero de las remesas en el país de destino?.

Vivienda Educación Salud Inversión otros

NOMBRES Y APELLIDOS: *Bolívar Pérez P.*

LUGAR DONDE VIVE: *Madrid*

FECHA: *02 de Mayo de 2011.*

INSTITUTO DE ALTOS ESTUDIOS NACIONALES

CUESTIONARIO

- De la familia quién o quiénes viajaron al exterior, y actualmente se encuentran en el país de destino?

Padres Madre Hijos Hermanos otros

- Qué tiempo se encuentra fuera del Ecuador?

Menos de un año Más de un año Más de cinco años otros

-Cuál es la actividad o trabajo que realiza en el país de destino?

TrabajaCuál es la Actividad? Asistente Doméstica

EstudiaCuál es la especialidad?

- En el país de origen quién o quiénes reciben las remesas?

Padre Madre Hijos Hermanos Abuelos otros

- A qué valor asciende este monto de las remesas?

100 \$.

- Para que se destina el dinero de las remesas en el país de destino?.

Vivienda Educación Salud Inversión otros

Apoyo familiar.

NOMBRES Y APELLIDOS:

LUGAR DONDE VIVE: Madrid.

FECHA: 01 de Mayo 2011

INSTITUTO DE ALTOS ESTUDIOS NACIONALES

CUESTIONARIO

- De la familia quién o quiénes viajaron al exterior, y actualmente se encuentran en el país de destino?

Padres Madre Hijos Hermanos otros NINGUNO

- Qué tiempo se encuentra fuera del Ecuador?

Menos de un año Más de un año Más de cinco años otros

- Cuál es la actividad o trabajo que realiza en el país de destino?

Trabaja Cuál es la Actividad? Auxiliar Financiero

Estudia Cuál es la especialidad?

- En el país de origen quién o quiénes reciben las remesas?

Padre Madre Hijos Hermanos Abuelos otros

- A qué valor asciende este monto de las remesas?

300 dólares

- Para que se destina el dinero de las remesas en el país de destino?.

Vivienda Educación Salud Inversión otros

NOMBRES Y APELLIDOS: Paola Andrade

LUGAR DONDE VIVE: Madrid

FECHA: 01 de Mayo de 2011

INSTITUTO DE ALTOS ESTUDIOS NACIONALES

CUESTIONARIO

- De la familia quién o quiénes viajaron al exterior, y actualmente se encuentran en el país de destino?

Padres Madre Hijos Hermanos otros

- Qué tiempo se encuentra fuera del Ecuador?

Menos de un año Más de un año Más de cinco años otros

-Cuál es la actividad o trabajo que realiza en el país de destino?

Trabaja Cuál es la Actividad? Comerciante

Estudia Cuál es la especialidad?

- En el país de origen quién o quiénes reciben las remesas?

Padre Madre Hijos Hermanos Abuelos otros

- A qué valor asciende este monto de las remesas?

\$ 100

- Para que se destina el dinero de las remesas en el país de destino?.

Vivienda Educación Salud Inversión otros

NOMBRES Y APELLIDOS:

LUGAR DONDE VIVE: Parador del Sol 27 B.2

FECHA: 01-05-2011

INSTITUTO DE ALTOS ESTUDIOS NACIONALES

CUESTIONARIO

- De la familia quién o quiénes viajaron al exterior, y actualmente se encuentran en el país de destino?

Padres Madre Hijos Hermanos otros *yo*

- Qué tiempo se encuentra fuera del Ecuador?

Menos de un año Más de un año Más de cinco años otros

-Cuál es la actividad o trabajo que realiza en el país de destino?

Trabaja Cuál es la Actividad? *Diseño gráfico por internet*

Estudia Cuál es la especialidad?

- En el país de origen quién o quiénes reciben las remesas?

Padre Madre Hijos Hermanos Abuelos otros *nadie*

- A qué valor asciende este monto de las remesas?

X

- Para que se destina el dinero de las remesas en el país de destino?.

Vivienda Educación Salud Inversión otros

X

NOMBRES Y APELLIDOS:

LUGAR DONDE VIVE: *MADRID*

FECHA: *29 ABRIL 2011*

INSTITUTO DE ALTOS ESTUDIOS NACIONALES

CUESTIONARIO

- De la familia quién o quiénes viajaron al exterior, y actualmente se encuentran en el país de destino?

Padres Madre Hijos Hermanos otros

- Qué tiempo se encuentra fuera del Ecuador?

Menos de un año Más de un año Más de cinco años otros

-Cuál es la actividad o trabajo que realiza en el país de destino?

Trabaja Cuál es la Actividad?

Estudia Cuál es la especialidad? Antropología

- En el país de origen quién o quiénes reciben las remesas?

Padre Madre Hijos Hermanos Abuelos otros

- A qué valor asciende este monto de las remesas?

\$100

- Para que se destina el dinero de las remesas en el país de destino?.

Vivienda Educación Salud Inversión otros

NOMBRES Y APELLIDOS: Maximo

LUGAR DONDE VIVE: Medina

FECHA: 29 Abril - 2011

INSTITUTO DE ALTOS ESTUDIOS NACIONALES

CUESTIONARIO

- De la familia quién o quiénes viajaron al exterior, y actualmente se encuentran en el país de destino?

Padres Madre Hijos Hermanos otros

- Qué tiempo se encuentra fuera del Ecuador?

Menos de un año Más de un año Más de cinco años otros

-Cuál es la actividad o trabajo que realiza en el país de destino?

Trabaja Cuál es la Actividad?

Estudia Cuál es la especialidad?

no

- En el país de origen quién o quiénes reciben las remesas?

Padre Madre Hijos Hermanos Abuelos otros

- A qué valor asciende este monto de las remesas?

2 000 (euros)

- Para que se destina el dinero de las remesas en el país de destino?.

Vivienda Educación Salud Inversión otro

NOMBRES Y APELLIDOS: Alex Aguirre

LUGAR DONDE VIVE: Madrid → Quito

FECHA: 29/Abril /2011

INSTITUTO DE ALTOS ESTUDIOS NACIONALES

CUESTIONARIO

- De la familia, quién o quiénes viajaron al exterior, y actualmente se encuentran en el país de destino? ?

Padres Madre Hijos Hermanos otros 70

- Qué tiempo se encuentra fuera del Ecuador?

Menos de un año Más de un año Más de cinco años otros

-Cuál es la actividad o trabajo que realiza en el país de destino?

Trabaja Cuál es la Actividad? -> cuenta Agencia.

Estudia Cuál es la especialidad?

- En el país de origen quién o quiénes reciben las remesas?

Padre Madre Hijos Hermanos Abuelos otros

- A qué valor asciende este monto de las remesas?

350 €

- Para que se destina el dinero de las remesas en el país de destino?.

Vivienda Educación Salud Inversión otros

NOMBRES Y APELLIDOS: DIEGO TORAL

LUGAR DONDE VIVE: MARRIÓ

FECHA: 29/4/11

INSTITUTO DE ALTOS ESTUDIOS NACIONALES

CUESTIONARIO

- De la familia quién o quiénes viajaron al exterior, y actualmente se encuentran en el país de destino?

Padres Madre Hijos Hermanos otros

- Qué tiempo se encuentra fuera del Ecuador?

Menos de un año Más de un año Más de cinco años otros

-Cuál es la actividad o trabajo que realiza en el país de destino?

Trabaja Cuál es la Actividad? - *Administrativa*

Estudia Cuál es la especialidad? *Finanzas*

- En el país de origen quién o quiénes reciben las remesas?

Padre Madre Hijos Hermanos Abuelos otros

- A qué valor asciende este monto de las remesas? *100*

- Para que se destina el dinero de las remesas en el país de destino?.

Vivienda Educación Salud Inversión otros

NOMBRES Y APELLIDOS:

LUGAR DONDE VIVE:

FECHA:

INSTITUTO DE ALTOS ESTUDIOS NACIONALES

CUESTIONARIO

- De la familia quién o quiénes viajaron al exterior, y actualmente se encuentran en el país de destino?

Padres Madre Hijos Hermanos otros

X

- Qué tiempo se encuentra fuera del Ecuador?

Menos de un año Más de un año Más de cinco años otros

X

- Cuál es la actividad o trabajo que realiza en el país de destino?

Trabaja Cuál es la Actividad? *Comerciante*

Estudia Cuál es la especialidad?

- En el país de origen quién o quiénes reciben las remesas?

Padre Madre Hijos Hermanos Abuelos otros

X

- A qué valor asciende este monto de las remesas?

500 Dolares

- Para que se destina el dinero de las remesas en el país de destino?.

Vivienda Educación Salud Inversión otros

X

NOMBRES Y APELLIDOS: *Milton Vinicio Ramos Uvillus*

LUGAR DONDE VIVE: *Madrid*

FECHA: *(2) 30 Abril 2011*

INSTITUTO DE ALTOS ESTUDIOS NACIONALES

CUESTIONARIO

- De la familia quién o quiénes viajaron al exterior, y actualmente se encuentran en el país de destino?

Padres Madre Hijos Hermanos otros *nadie*

- Qué tiempo se encuentra fuera del Ecuador?

Menos de un año Más de un año Más de cinco años otros

-Cuál es la actividad o trabajo que realiza en el país de destino?

Trabaja Cuál es la Actividad? *Asesoramiento empresarial*

Estudia Cuál es la especialidad? *Adm. Empresas*

- En el país de origen quién o quiénes reciben las remesas?

Padre Madre Hijos Hermanos Abuelos otros

- A qué valor asciende este monto de las remesas?

\$500

- Para que se destina el dinero de las remesas en el país de destino?.

Vivienda Educación Salud Inversión otros

NOMBRES Y APELLIDOS:

LUGAR DONDE VIVE: *Madrid*

FECHA: *30/04/11*

INSTITUTO DE ALTOS ESTUDIOS NACIONALES

CUESTIONARIO

- De la familia quién o quiénes viajaron al exterior, y actualmente se encuentran en el país de destino?
Padres Madre Hijos Hermanos otros

- Qué tiempo se encuentra fuera del Ecuador?
Menos de un año Más de un año Más de cinco años otros

- Cuál es la actividad o trabajo que realiza en el país de destino?
Trabaja Cuál es la Actividad? *En un organismo del Gobierno de Ecuador.*
Estudia Cuál es la especialidad?

- En el país de origen quién o quiénes reciben las remesas?
Padre Madre Hijos Hermanos Abuelos otros

- A qué valor asciende este monto de las remesas?

- Para que se destina el dinero de las remesas en el país de destino?.
Vivienda Educación Salud Inversión otros

NOMBRES Y APELLIDOS: *José Gabriel Coello Seminario*

LUGAR DONDE VIVE: *Madrid.*

FECHA: *30/04/2011*

INSTITUTO DE ALTOS ESTUDIOS NACIONALES

CUESTIONARIO

- De la familia quién o quiénes viajaron al exterior, y actualmente se encuentran en el país de destino?

Padres Madre Hijos Hermanos otros

- Qué tiempo se encuentra fuera del Ecuador?

Menos de un año Más de un año Más de cinco años otros

- Cuál es la actividad o trabajo que realiza en el país de destino?

TrabajaCuál es la Actividad?

EstudiaCuál es la especialidad?

- En el país de origen quién o quiénes reciben las remesas?

Padre Madre Hijos Hermanos Abuelos otros

- A qué valor asciende este monto de las remesas?

\$100 mensuales

- Para que se destina el dinero de las remesas en el país de destino?

Vivienda Educación Salud Inversión otros

Alimentación y Manutención

NOMBRES Y APELLIDOS:

LUGAR DONDE VIVE:

FECHA:

INSTITUTO DE ALTOS ESTUDIOS NACIONALES

CUESTIONARIO

- De la familia quién o quiénes viajaron al exterior, y actualmente se encuentran en el país de destino?

Padres Madre Hijos Hermanos otros

- Qué tiempo se encuentra fuera del Ecuador?

Menos de un año Más de un año Más de cinco años otros

-Cuál es la actividad o trabajo que realiza en el país de destino?

TrabajaCuál es la Actividad? RESIDENCIA TERCERA EDAD

EstudiaCuál es la especialidad? GERIATRIA

- En el país de origen quién o quiénes reciben las remesas?

Padre Madre Hijos Hermanos Abuelos otros

- A qué valor asciende este monto de las remesas?

800 dólares (entre todos los hmos.)

- Para que se destina el dinero de las remesas en el país de destino?.

Vivienda Educación Salud Inversión otros

NOMBRES Y APELLIDOS: GINA ALVAREZ GOMEZ

LUGAR DONDE VIVE: MADRID - TORREJON DE ARDOZ

FECHA: MAYO 16

INSTITUTO DE ALTOS ESTUDIOS NACIONALES

CUESTIONARIO

- De la familia quién o quiénes viajaron al exterior, y actualmente se encuentran en el país de destino?

Padres Madre Hijos Hermanos otros

- Qué tiempo se encuentra fuera del Ecuador?

Menos de un año Más de un año Más de cinco años otros

-Cuál es la actividad o trabajo que realiza en el país de destino?

Trabaja Cuál es la Actividad? Dependiente

Estudia Cuál es la especialidad?

- En el país de origen quién o quiénes reciben las remesas?

Padre Madre Hijos Hermanos Abuelos otros nadie

- A qué valor asciende este monto de las remesas?

0\$

- Para que se destina el dinero de las remesas en el país de destino?.

Vivienda Educación Salud Inversión otros

NOMBRES Y APELLIDOS: Ma. del Carmen Saa.

LUGAR DONDE VIVE: _____

FECHA: _____

INSTITUTO DE ALTOS ESTUDIOS NACIONALES

CUESTIONARIO

- De la familia quién o quiénes viajaron al exterior, y actualmente se encuentran en el país de destino?

Padres Madre Hijos Hermanos otros

- Qué tiempo se encuentra fuera del Ecuador?

Menos de un año Más de un año Más de cinco años otros

-Cuál es la actividad o trabajo que realiza en el país de destino?

Trabaja Cuál es la Actividad?

NINGUNA

Estudia Cuál es la especialidad?

- En el país de origen quién o quiénes reciben las remesas?

Padre Madre Hijos Hermanos Abuelos otros

- A qué valor asciende este monto de las remesas?

300

- Para que se destina el dinero de las remesas en el país de destino?.

Vivienda Educación Salud Inversión otros

NOMBRES Y APELLIDOS: ESTHELA LLUNGA

LUGAR DONDE VIVE: MADRID

FECHA: MAYO 2011

INSTITUTO DE ALTOS ESTUDIOS NACIONALES

CUESTIONARIO

- De la familia quién o quiénes viajaron al exterior, y actualmente se encuentran en el país de destino?

Padres Madre Hijos Hermanos otros

- Qué tiempo se encuentra fuera del Ecuador?

Menos de un año Más de un año Más de cinco años otros

- Cuál es la actividad o trabajo que realiza en el país de destino?

TrabajaCuál es la Actividad? *Administrativa*

EstudiaCuál es la especialidad? *Secretariado Ejecutivo*

- En el país de origen quién o quiénes reciben las remesas?

Padre Madre Hijos Hermanos Abuelos otros

- A qué valor asciende este monto de las remesas?

300,00

- Para que se destina el dinero de las remesas en el país de destino?.

Vivienda Educación Salud Inversión otros

NOMBRES Y APELLIDOS: *Gloria Estefanía Solórzano Andrade*

LUGAR DONDE VIVE: *Madrid*

FECHA: *15 de Mayo de 2011*

INSTITUTO DE ALTOS ESTUDIOS NACIONALES

CUESTIONARIO

- De la familia quién o quiénes viajaron al exterior, y actualmente se encuentran en el país de destino?

Padres Madre Hijos Hermanos otros

- Qué tiempo se encuentra fuera del Ecuador?

Menos de un año Más de un año Más de cinco años otros

- Cuál es la actividad o trabajo que realiza en el país de destino?

Trabaja Cuál es la Actividad? Dependiente Despachador Mercado

Estudia Cuál es la especialidad?

- En el país de origen quién o quiénes reciben las remesas?

Padre Madre Hijos Hermanos Abuelos otros

- A qué valor asciende este monto de las remesas?

400 =

- Para que se destina el dinero de las remesas en el país de destino?.

Vivienda Educación Salud Inversión otros

NOMBRES Y APELLIDOS: Alejandro Mendoza Reyna

LUGAR DONDE VIVE:

FECHA:

INSTITUTO DE ALTOS ESTUDIOS NACIONALES

CUESTIONARIO

- De la familia quién o quiénes viajaron al exterior, y actualmente se encuentran en el país de destino?

Padres Madre Hijos Hermanos otros

- Qué tiempo se encuentra fuera del Ecuador?

Menos de un año Más de un año Más de cinco años otros

- Cuál es la actividad o trabajo que realiza en el país de destino?

Trabaja Cuál es la Actividad?

Estudia Cuál es la especialidad? Bachillerato

- En el país de origen quién o quiénes reciben las remesas?

Padre Madre Hijos Hermanos Abuelos otros

- A qué valor asciende este monto de las remesas?

no se

- Para que se destina el dinero de las remesas en el país de destino?.

Vivienda Educación Salud Inversión otros

NOMBRES Y APELLIDOS: Maica Loor P

LUGAR DONDE VIVE: Madrid

FECHA: 15-05-2011

INSTITUTO DE ALTOS ESTUDIOS NACIONALES

CUESTIONARIO

- De la familia quién o quiénes viajaron al exterior, y actualmente se encuentran en el país de destino?

Padres Madre Hijos Hermanos otros

- Qué tiempo se encuentra fuera del Ecuador?

Menos de un año Más de un año Más de cinco años otros

-Cuál es la actividad o trabajo que realiza en el país de destino?

Trabaja Cuál es la Actividad? Portero

Estudia Cuál es la especialidad?

- En el país de origen quién o quiénes reciben las remesas?

Padre Madre Hijos Hermanos Abuelos otros

- A qué valor asciende este monto de las remesas?

Varía 100 a 300
Navidades 900 a 1000

- Para que se destina el dinero de las remesas en el país de destino?.

Vivienda Educación Salud Inversión otros

NOMBRES Y APELLIDOS: Carlos Arcos

LUGAR DONDE VIVE: Madrid

FECHA: 15 / 05 / 11

INSTITUTO DE ALTOS ESTUDIOS NACIONALES

CUESTIONARIO

- De la familia quién o quiénes viajaron al exterior, y actualmente se encuentran en el país de destino?

Padres Madre Hijos Hermanos otros

- Qué tiempo se encuentra fuera del Ecuador?

Menos de un año Más de un año Más de cinco años otros

- Cuál es la actividad o trabajo que realiza en el país de destino?

Trabaja Cuál es la Actividad?

Estudia Cuál es la especialidad? FP

- En el país de origen quién o quiénes reciben las remesas?

Padre Madre Hijos Hermanos Abuelos otros

- A qué valor asciende este monto de las remesas?

Quinientos

- Para que se destina el dinero de las remesas en el país de destino?.

Vivienda Educación Salud Inversión otros

NOMBRES Y APELLIDOS: _____

LUGAR DONDE VIVE: Madrid

FECHA: Mayo 15

INSTITUTO DE ALTOS ESTUDIOS NACIONALES

CUESTIONARIO

- De la familia quién o quiénes viajaron al exterior, y actualmente se encuentran en el país de destino?
Padres Madre Hijos Hermanos otros

- Qué tiempo se encuentra fuera del Ecuador?
Menos de un año Más de un año Más de cinco años otros

- Cuál es la actividad o trabajo que realiza en el país de destino?
Trabaja Cuál es la Actividad? *limpieza hogar*
Estudia Cuál es la especialidad?

- En el país de origen quién o quiénes reciben las remesas?
Padre Madre Hijos Hermanos Abuelos otros

- A qué valor asciende este monto de las remesas?
Cien dólares

- Para que se destina el dinero de las remesas en el país de destino?
Vivienda Educación Salud Inversión otros

NOMBRES Y APELLIDOS: *Carmita Sánchez*
LUGAR DONDE VIVE: *Madrid*
FECHA: *2011 - 05 - 16*

INSTITUTO DE ALTOS ESTUDIOS NACIONALES

CUESTIONARIO

- De la familia quién o quiénes viajaron al exterior, y actualmente se encuentran en el país de destino?

Padres Madre Hijos Hermanos otros

- Qué tiempo se encuentra fuera del Ecuador?

Menos de un año Más de un año Más de cinco años otros

-Cuál es la actividad o trabajo que realiza en el país de destino?

TrabajaCuál es la Actividad? MECANICA

EstudiaCuál es la especialidad?

- En el país de origen quién o quiénes reciben las remesas?

Padre Madre Hijos Hermanos Abuelos otros

- A qué valor asciende este monto de las remesas?

OCHOCIENTOS CADA 2 MESES

- Para que se destina el dinero de las remesas en el país de destino?.

Vivienda Educación Salud Inversión otros

NOMBRES Y APELLIDOS: GUILLERMO TORRES

LUGAR DONDE VIVE:

FECHA:

INSTITUTO DE ALTOS ESTUDIOS NACIONALES

CUESTIONARIO

- De la familia quién o quiénes viajaron al exterior, y actualmente se encuentran en el país de destino?

Padres Madre Hijos Hermanos otros

- Qué tiempo se encuentra fuera del Ecuador?

Menos de un año Más de un año Más de cinco años otros

-Cuál es la actividad o trabajo que realiza en el país de destino?

TrabajaCuál es la Actividad? asistente hogar

EstudiaCuál es la especialidad?

- En el país de origen quién o quiénes reciben las remesas?

Padre Madre Hijos Hermanos Abuelos otros

- A qué valor asciende este monto de las remesas?

250

- Para que se destina el dinero de las remesas en el país de destino?.

Vivienda Educación Salud Inversión otros

NOMBRES Y APELLIDOS: GUISSOLA CUASAPAS

LUGAR DONDE VIVE: MADRID

FECHA:

INSTITUTO DE ALTOS ESTUDIOS NACIONALES

CUESTIONARIO

- De la familia quién o quiénes viajaron al exterior, y actualmente se encuentran en el país de destino?

Padres Madre Hijos Hermanos otros

- Qué tiempo se encuentra fuera del Ecuador?

Menos de un año Más de un año Más de cinco años otros

-Cuál es la actividad o trabajo que realiza en el país de destino?

Trabaja Cuál es la Actividad? GEROCULTORA

Estudia Cuál es la especialidad? -

- En el país de origen quién o quiénes reciben las remesas?

Padre Madre Hijos Hermanos Abuelos otros

2003 en la actualidad no envío

- A qué valor asciende este monto de las remesas?

200 E-

- Para que se destina el dinero de las remesas en el país de destino?.

Vivienda Educación Salud Inversión otros

NOMBRES Y APELLIDOS: M^a JUPITA GUANUNA

LUGAR DONDE VIVE: Puente Vallecas - Madrid

FECHA: 13 05 2011

INSTITUTO DE ALTOS ESTUDIOS NACIONALES

CUESTIONARIO

- De la familia quién o quiénes viajaron al exterior, y actualmente se encuentran en el país de destino?

Padres Madre Hijos Hermanos otros

- Qué tiempo se encuentra fuera del Ecuador?

Menos de un año Más de un año Más de cinco años otros

-Cuál es la actividad o trabajo que realiza en el país de destino?

Trabaja Cuál es la Actividad? limpieza y mamá camarera

Estudia Cuál es la especialidad?

- En el país de origen quién o quiénes reciben las remesas?

Padre Madre Hijos Hermanos Abuelos otros marido

- A qué valor asciende este monto de las remesas?

700 \$

- Para que se destina el dinero de las remesas en el país de destino?.

Vivienda Educación Salud Inversión otros

NOMBRES Y APELLIDOS: Karina Rosa Montano

LUGAR DONDE VIVE: Madrid.

FECHA: 10 de mayo 2011

INSTITUTO DE ALTOS ESTUDIOS NACIONALES

CUESTIONARIO

- De la familia quién o quiénes viajaron al exterior, y actualmente se encuentran en el país de destino?

Padres Madre Hijos Hermanos otros

- Qué tiempo se encuentra fuera del Ecuador?

Menos de un año Más de un año Más de cinco años otros 11 años

-Cuál es la actividad o trabajo que realiza en el país de destino?

Trabaja Cuál es la Actividad? ENCOFRADOR

Estudia Cuál es la especialidad? NO

- En el país de origen quién o quiénes reciben las remesas?

Padre Madre Hijos Hermanos Abuelos otros

- A qué valor asciende este monto de las remesas?

300 cada dos meses

- Para que se destina el dinero de las remesas en el país de destino?.

Vivienda Educación Salud Inversión otros

Manutención de familia

NOMBRES Y APELLIDOS: GONZALO BAEZ

LUGAR DONDE VIVE: MAORIO

FECHA: 7/05/2010

INSTITUTO DE ALTOS ESTUDIOS NACIONALES

CUESTIONARIO

- De la familia quién o quiénes viajaron al exterior, y actualmente se encuentran en el país de destino?

Padres Madre Hijos Hermanos otros

- Qué tiempo se encuentra fuera del Ecuador?

Menos de un año Más de un año Más de cinco años otros

-Cuál es la actividad o trabajo que realiza en el país de destino?

Trabaja Cuál es la Actividad? CONDUCTOR

Estudia Cuál es la especialidad? INFORMATICA

- En el país de origen quién o quiénes reciben las remesas?

Padre Madre Hijos Hermanos Abuelos otros

- A qué valor asciende este monto de las remesas?

Periodicamente 300

- Para que se destina el dinero de las remesas en el país de destino?.

Vivienda Educación Salud Inversión otros

NOMBRES Y APELLIDOS: JORGE GUAMAN

LUGAR DONDE VIVE: MADRID

FECHA: 7/05/

INSTITUTO DE ALTOS ESTUDIOS NACIONALES

CUESTIONARIO

- De la familia quién o quiénes viajaron al exterior, y actualmente se encuentran en el país de destino?

Padres Madre Hijos Hermanos otros

- Qué tiempo se encuentra fuera del Ecuador?

Menos de un año Más de un año Más de cinco años otros

-Cuál es la actividad o trabajo que realiza en el país de destino?

Trabaja Cuál es la Actividad? *construcción*

Estudia Cuál es la especialidad?

- En el país de origen quién o quiénes reciben las remesas?

Padre Madre Hijos Hermanos Abuelos otros *Exporo*

- A qué valor asciende este monto de las remesas?

\$ 350

- Para que se destina el dinero de las remesas en el país de destino?.

Vivienda Educación Salud Inversión otros

NOMBRES Y APELLIDOS: *Lugardo Ernesto Chinga*

LUGAR DONDE VIVE: *Sorruco Toledo*

FECHA: *7 de Mayo*

INSTITUTO DE ALTOS ESTUDIOS NACIONALES

CUESTIONARIO

- De la familia quién o quiénes viajaron al exterior, y actualmente se encuentran en el país de destino?
Padres Madre Hijos Hermanos otros
- Qué tiempo se encuentra fuera del Ecuador?
Menos de un año Más de un año Más de cinco años otros
- Cuál es la actividad o trabajo que realiza en el país de destino?
Trabaja Cuál es la Actividad? Servicios Domesticos
Estudia Cuál es la especialidad? NO
- En el país de origen quién o quiénes reciben las remesas?
Padre Madre Hijos Hermanos Abuelos otros
- A qué valor asciende este monto de las remesas?
200 mensuales
- Para que se destina el dinero de las remesas en el país de destino?.
Vivienda Educación Salud Inversión otros BODA

NOMBRES Y APELLIDOS: Marina Tejeda

LUGAR DONDE VIVE: Madrid

FECHA: 7/05/2011

INSTITUTO DE ALTOS ESTUDIOS NACIONALES

CUESTIONARIO

- De la familia quién o quiénes viajaron al exterior, y actualmente se encuentran en el país de destino?

Padres Madre Hijos Hermanos otros

- Qué tiempo se encuentra fuera del Ecuador?

Menos de un año Más de un año Más de cinco años otros

- Cuál es la actividad o trabajo que realiza en el país de destino?

Trabaja Cuál es la Actividad?

Estudia Cuál es la especialidad? 1º Bachiller Ciencias y Tecnología

- En el país de origen quién o quiénes reciben las remesas?

Padre Madre Hijos Hermanos Abuelos otros

- A qué valor asciende este monto de las remesas?

- Para que se destina el dinero de las remesas en el país de destino?.

Vivienda Educación Salud Inversión otros

NOMBRES Y APELLIDOS: Andrés Michelle Uega Castillo

LUGAR DONDE VIVE: Madrid

FECHA: 1-Mayo-2011

INSTITUTO DE ALTOS ESTUDIOS NACIONALES

CUESTIONARIO

- De la familia quién o quiénes viajaron al exterior, y actualmente se encuentran en el país de destino?

Padres Madre Hijos Hermanos otros

- Qué tiempo se encuentra fuera del Ecuador?

Menos de un año Más de un año Más de cinco años otros

-Cuál es la actividad o trabajo que realiza en el país de destino?

Trabaja Cuál es la Actividad?

Estudia Cuál es la especialidad? Informática

- En el país de origen quién o quiénes reciben las remesas?

Padre Madre Hijos Hermanos Abuelos otros

- A qué valor asciende este monto de las remesas?

- Para que se destina el dinero de las remesas en el país de destino?.

Vivienda Educación Salud Inversión otros

NOMBRES Y APELLIDOS: Cristian Vega Corbillo

LUGAR DONDE VIVE: Madrid

FECHA: 07 - Mayo - 2011

INSTITUTO DE ALTOS ESTUDIOS NACIONALES

CUESTIONARIO

- De la familia quién o quiénes viajaron al exterior, y actualmente se encuentran en el país de destino?

Padres Madre Hijos Hermanos otros

- Qué tiempo se encuentra fuera del Ecuador?

Menos de un año Más de un año Más de cinco años otros

-Cuál es la actividad o trabajo que realiza en el país de destino?

TrabajaCuál es la Actividad? INFORMATICA

EstudiaCuál es la especialidad?

- En el país de origen quién o quiénes reciben las remesas?

Padre Madre Hijos Hermanos Abuelos otros

- A qué valor asciende este monto de las remesas?

- Para que se destina el dinero de las remesas en el país de destino?.

Vivienda Educación Salud Inversión otros

NOMBRES Y APELLIDOS: DARWIN VEGA CASTILLO

LUGAR DONDE VIVE: MADRID

FECHA: 01/05/2011

INSTITUTO DE ALTOS ESTUDIOS NACIONALES

CUESTIONARIO

- De la familia quién o quiénes viajaron al exterior, y actualmente se encuentran en el país de destino?

Padres Madre Hijos Hermanos otros

- Qué tiempo se encuentra fuera del Ecuador?

Menos de un año Más de un año Más de cinco años otros

- Cuál es la actividad o trabajo que realiza en el país de destino?

Trabaja Cuál es la Actividad? *Empleada de hogar*

Estudia Cuál es la especialidad?

- En el país de origen quién o quiénes reciben las remesas?

Padre Madre Hijos Hermanos Abuelos otros

- A qué valor asciende este monto de las remesas?

- Para que se destina el dinero de las remesas en el país de destino?.

Vivienda Educación Salud Inversión otros

NOMBRES Y APELLIDOS: *María Estrella López*

LUGAR DONDE VIVE: *San Sebastián de los Reyes*

FECHA: *02 de mayo de 2011*

INSTITUTO DE ALTOS ESTUDIOS NACIONALES

CUESTIONARIO

- De la familia quién o quiénes viajaron al exterior, y actualmente se encuentran en el país de destino?

Padres Madre Hijos Hermanos otros

- Qué tiempo se encuentra fuera del Ecuador?

Menos de un año Más de un año Más de cinco años otros

- Cuál es la actividad o trabajo que realiza en el país de destino?

Trabaja Cuál es la Actividad? *Dir. de Farmacia*
Estudia Cuál es la especialidad? *Dulcería y Farmacia*

- En el país de origen quién o quiénes reciben las remesas?

Padre Madre Hijos Hermanos Abuelos otros

- A qué valor asciende este monto de las remesas?

- Para que se destina el dinero de las remesas en el país de destino?.

Vivienda Educación Salud Inversión otros

NOMBRES Y APELLIDOS: *Marisol Estévez García*

LUGAR DONDE VIVE: *Madrid*

FECHA: *02 de Mayo de 2011.*

INSTITUTO DE ALTOS ESTUDIOS NACIONALES

CUESTIONARIO

- De la familia quién o quiénes viajaron al exterior, y actualmente se encuentran en el país de destino?

Padres Madre Hijos Hermanos✓ otros

- Qué tiempo se encuentra fuera del Ecuador?

Menos de un año Más de un año Más de cinco años/otros

-Cuál es la actividad o trabajo que realiza en el país de destino?

Trabaja Cuál es la Actividad? ✓ ODONTOLÓGA.

Estudia Cuál es la especialidad?

- En el país de origen quién o quiénes reciben las remesas?

Padre Madre✓ Hijos Hermanos Abuelos otros

- A qué valor asciende este monto de las remesas?

300\$

- Para que se destina el dinero de las remesas en el país de destino?.

Vivienda Educación Salud✓ Inversión otros

NOMBRES Y APELLIDOS: SANDRA VILAVICENCIO

LUGAR DONDE VIVE: MADRID - TORREJÓN DE ARDOZ

FECHA: 02 - MAYO.

INSTITUTO DE ALTOS ESTUDIOS NACIONALES

CUESTIONARIO

- De la familia quién o quiénes viajaron al exterior, y actualmente se encuentran en el país de destino?

Padres Madre Hijos Hermanos otros sola

- Qué tiempo se encuentra fuera del Ecuador?

Menos de un año Más de un año Más de cinco años otros

- Cuál es la actividad o trabajo que realiza en el país de destino?

Trabaja Cuál es la Actividad? Dependiente. PRIMARK

Estudia Cuál es la especialidad?

- En el país de origen quién o quiénes reciben las remesas?

Padre Madre Hijos Hermanos Abuelos otros

- A qué valor asciende este monto de las remesas?

200 más o menos

- Para que se destina el dinero de las remesas en el país de destino?.

Vivienda Educación Salud Inversión otros

NOMBRES Y APELLIDOS: Tatiana Campués P.

LUGAR DONDE VIVE: Madrid.

FECHA: Mayo, 02 de 2011

INSTITUTO DE ALTOS ESTUDIOS NACIONALES

CUESTIONARIO

- De la familia quién o quiénes viajaron al exterior, y actualmente se encuentran en el país de destino?

Padres Madre Hijos Hermanos otros

- Qué tiempo se encuentra fuera del Ecuador?

Menos de un año Más de un año Más de cinco años otros

-Cuál es la actividad o trabajo que realiza en el país de destino?

TrabajaCuál es la Actividad? Empresa de Limpieza

EstudiaCuál es la especialidad?

- En el país de origen quién o quiénes reciben las remesas?

Padre Madre Hijos Hermanos Abuelos otros

- A qué valor asciende este monto de las remesas?

500 dólares

- Para que se destina el dinero de las remesas en el país de destino?.

Vivienda Educación Salud Inversión otros

NOMBRES Y APELLIDOS: Gregorio P.

LUGAR DONDE VIVE: Madrid.

FECHA: 02/05/11

INSTITUTO DE ALTOS ESTUDIOS NACIONALES

CUESTIONARIO

- De la familia quién o quiénes viajaron al exterior, y actualmente se encuentran en el país de destino?

Padres Madre Hijos Hermanos otros ninguno

- Qué tiempo se encuentra fuera del Ecuador?

Menos de un año Más de un año Más de cinco años otros

- Cuál es la actividad o trabajo que realiza en el país de destino?

Trabaja Cuál es la Actividad? Dependiente Gasolinera
Estudia Cuál es la especialidad? F.P. Electricidad.

- En el país de origen quién o quiénes reciben las remesas?

Padre Madre Hijos Hermanos Abuelos otros

- A qué valor asciende este monto de las remesas?

400 euros

- Para que se destina el dinero de las remesas en el país de destino?.

Vivienda Educación Salud Inversión otros

NOMBRES Y APELLIDOS: Cristóbal Sánchez

LUGAR DONDE VIVE:

FECHA: 02-05-2011



INSTITUTO DE ALTOS ESTUDIOS NACIONALES

CUESTIONARIO

- De la familia quién o quiénes viajaron al exterior, y actualmente se encuentran en el país de destino?

Padres Madre Hijos Hermanos otros

- Qué tiempo se encuentra fuera del Ecuador?

Menos de un año Más de un año Más de cinco años otros

-Cuál es la actividad o trabajo que realiza en el país de destino?

Trabaja Cuál es la Actividad? DEPENDIENTA

Estudia Cuál es la especialidad?

- En el país de origen quién o quiénes reciben las remesas?

Padre Madre Hijos Hermanos Abuelos otros

- A qué valor asciende este monto de las remesas?

DOCIENTOS DOLARES

- Para que se destina el dinero de las remesas en el país de destino?.

Vivienda Educación Salud Inversión otros

NOMBRES Y APELLIDOS: M^A CRISTINA TERAN

LUGAR DONDE VIVE: MOSTOLES MADRID

FECHA: 01 MAYO 2011



INSTITUTO DE ALTOS ESTUDIOS NACIONALES

CUESTIONARIO

- De la familia quién o quiénes viajaron al exterior, y actualmente se encuentran en el país de destino?

Padres (Madre) Hijos Hermanos otros

- Qué tiempo se encuentra fuera del Ecuador?

Menos de un año (Más de un año) Más de cinco años otros

-Cuál es la actividad o trabajo que realiza en el país de destino?

Trabaja Cuál es la Actividad?

(Estudia Cuál es la especialidad?) GERIATRIA

- En el país de origen quién o quiénes reciben las remesas?

Padre Madre Hijos Hermanos (Abuelos) otros

- A qué valor asciende este monto de las remesas?

NO SE

- Para que se destina el dinero de las remesas en el país de destino?.

Vivienda Educación (Salud) Inversión otros

NOMBRES Y APELLIDOS: STEFANIA ARROYO

LUGAR DONDE VIVE: MURCIA y MADRID

FECHA: 02 DE MAYO

C

INSTITUTO DE ALTOS ESTUDIOS NACIONALES

CUESTIONARIO

- De la familia quién o quiénes viajaron al exterior, y actualmente se encuentran en el país de destino?

Padres Madre Hijos Hermanos otros

- Qué tiempo se encuentra fuera del Ecuador?

Menos de un año Más de un año Más de cinco años otros

-Cuál es la actividad o trabajo que realiza en el país de destino?

TrabajaCuál es la Actividad? *VIPS - dependiente*

EstudiaCuál es la especialidad? *Secretariado Bilingüe*

- En el país de origen quién o quiénes reciben las remesas?

Padre Madre Hijos Hermanos Abuelos otros

- A qué valor asciende este monto de las remesas?

300 dólares +/-

- Para que se destina el dinero de las remesas en el país de destino?.

Vivienda Educación Salud Inversión otros

NOMBRES Y APELLIDOS: *Claudia Astudillo*

LUGAR DONDE VIVE: *Madrid.*

FECHA: *02 Mayo 2011*



INSTITUTO DE ALTOS ESTUDIOS NACIONALES

CUESTIONARIO

- De la familia quién o quiénes viajaron al exterior, y actualmente se encuentran en el país de destino?

Padres Madre Hijos Hermanos otros

- Qué tiempo se encuentra fuera del Ecuador?

Menos de un año Más de un año Más de cinco años otros

-Cuál es la actividad o trabajo que realiza en el país de destino?

TrabajaCuál es la Actividad? Empresa Diseño Gráfico

EstudiaCuál es la especialidad?

- En el país de origen quién o quiénes reciben las remesas?

Padre Madre Hijos Hermanos Abuelos otros

- A qué valor asciende este monto de las remesas?

variable entre 200 y 400 dólares

- Para que se destina el dinero de las remesas en el país de destino?.

Vivienda Educación Salud Inversión otros

NOMBRES Y APELLIDOS: Arturo Esteban Petrof

LUGAR DONDE VIVE: Madrid.

FECHA: 02 de Mayo de 2011.

INSTITUTO DE ALTOS ESTUDIOS NACIONALES

CUESTIONARIO

- De la familia quién o quiénes viajaron al exterior, y actualmente se encuentran en el país de destino?

Padres Madre Hijos Hermanos otros

- Qué tiempo se encuentra fuera del Ecuador?

Menos de un año Más de un año Más de cinco años otros

-Cuál es la actividad o trabajo que realiza en el país de destino?

TrabajaCuál es la Actividad? asistente hogar

EstudiaCuál es la especialidad?

- En el país de origen quién o quiénes reciben las remesas?

Padre Madre Hijos Hermanos Abuelos otros

- A qué valor asciende este monto de las remesas?

250

- Para que se destina el dinero de las remesas en el país de destino?.

Vivienda Educación Salud Inversión otros

NOMBRES Y APELLIDOS: GUISSOLA CUASAPAS

LUGAR DONDE VIVE: MADRID

FECHA: